



DZIENNIK URZĘDOWY

WOJEWÓDZTWA LUBELSKIEGO

Lublin, dnia 21 sierpnia 2018 r.

Poz. 3849

UCHWAŁA NR XLII/625/2018 SEJMIKU WOJEWÓDZTWA LUBELSKIEGO

z dnia 13 lipca 2018 r.

w sprawie Łukowskiego Obszaru Chronionego Krajobrazu

Na podstawie art. 18 pkt 20 i art. 89 ust. 1 ustawy z dnia 5 czerwca 1998 r. o samorządzie województwa (Dz. U. z 2018 r. poz. 913 i 1000) oraz art. 23 ust. 2 ustawy z dnia 16 kwietnia 2004 r. o ochronie przyrody (Dz. U. z 2018 r. poz. 142 i 650) w związku z art. 35 ust. 1 ustawy z dnia 23 stycznia 2009 r. o zmianie niektórych ustaw w związku ze zmianami w organizacji i podziale zadań administracji publicznej w województwie (Dz. U. Nr 92, poz. 753 i Nr 99, poz. 826, z 2011 r. Nr 291, poz. 1707 oraz z 2016 r., poz. 2260) - Sejmik Województwa Lubelskiego uchwala, co następuje:

§ 1. 1. Łukowski Obszar Chronionego Krajobrazu zwany dalej „Obszarem” obejmuje tereny chronione ze względu na wyróżniający się krajobraz o zróżnicowanych ekosystemach, wartościowe ze względu na możliwość zaspokajania potrzeb związanych z turystyką i wypoczynkiem, a także pełnią funkcję korytarzy ekologicznych.

2. Łukowski Obszar Chronionego Krajobrazu obejmuje teren o powierzchni 19 020,60 ha i położony jest w województwie lubelskim, w powiecie łukowskim na terenie gmin: Łuków, miasta Łuków, Stoczek Łukowski, miasta Stoczek Łukowski, Stanin.

3. Usytuowanie Obszaru przedstawia mapa pogładowa stanowiąca załącznik nr 1 do niniejszej uchwały.

4. Opis tekstowy przebiegu granicy Obszaru stanowi załącznik nr 2 do niniejszej uchwały.

5. Przebieg granicy Obszaru określa linia ciągła łącząca punkty załamania granicy, których współrzędne przedstawia załącznik nr 3 do niniejszej uchwały.

§ 2. Nadzór nad Obszarem sprawuje Dyrektor Zespołu Lubelskich Parków Krajobrazowych.

§ 3. Ustalenia dotyczące czynnej ochrony ekosystemów Obszaru:

- 1) zachowanie oraz poprawa stosunków wodnych poprzez ograniczanie nadmiernego odpływu wód, gospodarowanie zasobami wodnymi w sposób uwzględniający potrzeby ekosystemów wodnych i wodno-błotnych, zachowanie naturalnego charakteru rzek, cieków wodnych, zbiorników wodnych i starorzeczy, ochronę funkcji obszarów źródłkowych o dużych zdolnościach retencyjnych, zachowanie lub przywracanie dobrego stanu ekologicznego wód;
- 2) zachowanie lub odtwarzanie różnorodności biologicznej właściwej dla danego typu ekosystemu, głównie poprzez zachowanie lub przywracanie właściwego stanu siedlisk przyrodniczych oraz siedlisk roślin, zwierząt lub grzybów;
- 3) uwzględnianie potrzeb ochrony przyrody w gospodarce człowieka, w tym w gospodarce rolnej, leśnej, wodnej, rybackiej i turystyce;
- 4) ochrona i kształtowanie zadrzewień, ze szczególnym uwzględnieniem zadrzewień nadwodnych i śródpolnych;

- 5) ochrona specyficznych cech krajobrazu Równiny Łukowskiej, Wysoczyzny Siedleckiej i Wysoczyzny Żelechowskiej, w tym naturalnych form rzeźby terenu (ozy, wydmy, moreny czołowe i ich partie krawędziowe);
- 6) tworzenie i ochrona korytarzy ekologicznych, umożliwiających migrację gatunków;
- 7) ochrona starych odmian roślin użytkowych oraz ras zwierząt hodowlanych;
- 8) kształtowanie zagospodarowania przestrzennego w sposób umożliwiający zachowanie walorów przyrodniczych i krajobrazowych oraz wartości kulturowych, w szczególności przez: ochronę otwartej przestrzeni przed nadmierną zabudową, zachowanie ciągłości korytarzy ekologicznych, kształtowanie zalesień w sposób optymalny dla ochrony różnorodności biologicznej i walorów krajobrazowych, ochronę punktów, osi i przedpoli widokowych, usuwanie lub przesłanianie antropogenicznych elementów dysharmonijnych w krajobrazie;
- 9) dążenie do rewitalizacji zespołów zabudowy, w tym układów zabytkowych, propagowanie tradycyjnych cech architektury;
- 10) eliminowanie lub ograniczanie źródeł zagrożeń, w szczególności powietrza, wód i gleb, poprzez usuwanie zanieczyszczeń antropogenicznych, kształtowanie prawidłowej gospodarki wodnościekowej, promowanie sposobów gospodarowania gruntami, ograniczających erozję gleb.

§ 4. 1. Na Obszarze zakazuje się:

- 1) wykonywania prac ziemnych trwale zniekształcających rzeźbę terenu, z wyjątkiem prac związanych z zabezpieczeniem przeciwsztormowym, przeciwpowodziowym lub przeciwsuwiskowym lub utrzymaniem, budową, odbudową, naprawą lub remontem urządzeń wodnych;
- 2) dokonywania zmian stosunków wodnych, jeżeli służą innym celom niż ochrona przyrody lub zrównoważone wykorzystanie użytków rolnych i leśnych oraz racjonalna gospodarka wodna lub rybacka;
- 3) likwidowania naturalnych zbiorników wodnych, starorzeczy i obszarów wodno-błotnych;
- 4) budowania nowych obiektów budowlanych w pasie szerokości 100 m od:
 - a) linii brzegów rzek, jezior i innych naturalnych zbiorników wodnych,
 - b) zasięgu lustra wody w sztucznych zbiornikach wodnych usytuowanych na wodach płynących przy normalnym poziomie piętrzenia określonym w pozwoleniu wodnoprawnym, o którym mowa w art. 389 pkt 1 ustawy z dnia 20 lipca 2017 r. - Prawo wodne (Dz. U. z 2017 r. poz. 1566 i 2180 oraz z 2018 r. poz. 650 i 710)
 - z wyjątkiem urządzeń wodnych oraz obiektów służących prowadzeniu racjonalnej gospodarki rolnej, leśnej lub rybackiej;

2. Zakaz ujęty w ust. 1 pkt 1 nie dotyczy terenów, na których wykonywanie prac ziemnych związane jest z koncesją na wydobywanie kopalin ze złóż.

3. Zakazy, o których mowa w ust. 1 pkt 1 i 2, nie dotyczą wykonywania prac związanych z robotami budowlanymi dopuszczonymi do realizacji przez właściwe organy na podstawie ustawy z dnia 7 lipca 1994 r. - Prawo budowlane (Dz. U. z 2018 r. poz. 1202 i 1276) na terenach:

- 1) przeznaczonych pod zabudowę w miejscowych planach zagospodarowania przestrzennego albo;
- 2) co do których wydano ostateczne decyzje o warunkach zabudowy.

4. Zakaz, o którym mowa w ust. 1 pkt 4, nie dotyczy budowy nowych obiektów budowlanych, które będą uzupełniać lub przylegać do terenów położonych w obrębie jednostek osadniczych w rozumieniu ustawy z dnia 29 sierpnia 2003 r. o urzędowych nazwach miejscowości i obiektów fizjograficznych (Dz. U. Nr 166, poz. 1612 oraz z 2005 r. Nr 17, poz. 141) pod warunkiem uwzględnienia ich lokalizacji w miejscowych planach zagospodarowania przestrzennego lub wydania ostatecznych decyzji o warunkach zabudowy.

§ 5. Wykonanie uchwały powierza się Zarządowi Województwa Lubelskiego.

§ 6. Uchwała wchodzi w życie po upływie 14 dni od dnia ogłoszenia w Dzienniku Urzędowym Województwa Lubelskiego¹⁾.

Przewodniczący Sejmiku

Przemysław Litwiniuk

¹⁾Niniejsza uchwała poprzedzona była rozporządzeniem Nr 43 Wojewody Lubelskiego z dnia 17 lutego 2006 r. w sprawie Łukowskiego Obszaru Chronionego Krajobrazu (Dz. Urz. Woj. Lub. Nr 65, poz. 1228), które utraciło moc z dniem wejścia w życie niniejszej uchwały na podstawie art. 35 ustawy z dnia 23 stycznia 2009 r. o zmianie niektórych ustaw w związku ze zmianami w organizacji i podziale zadań administracji publicznej w województwie (Dz. U. Nr 92, poz. 753, z późn. zm.)

Załącznik Nr 1 do uchwały Nr XLII/625/2018
Sejmiku Województwa Lubelskiego
z dnia 13 lipca 2018 r.

Mapa poglądowa usytuowania Łukowskiego Obszaru Chronionego Krajobrazu

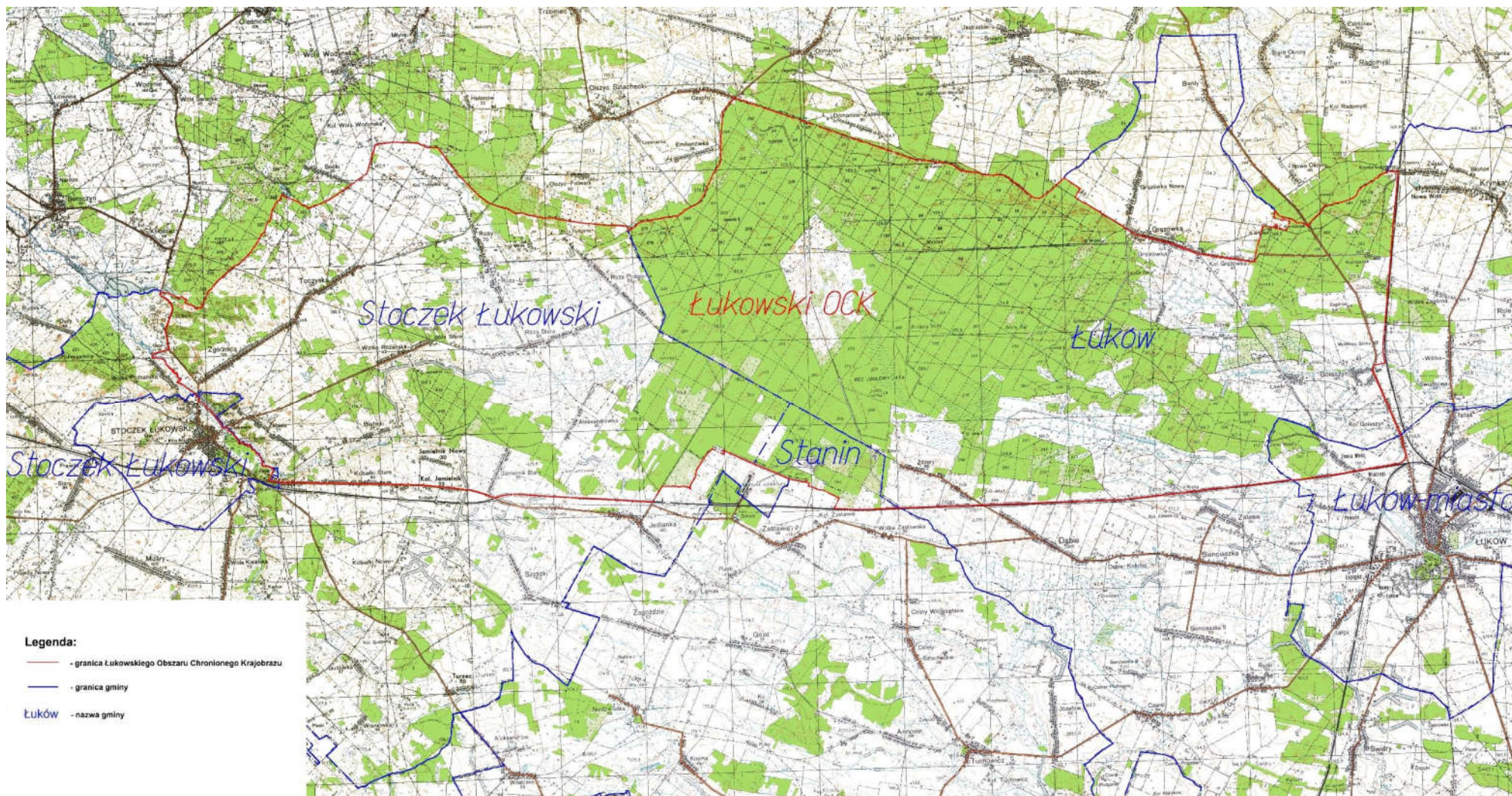

Załącznik Nr 2
do uchwały Nr XLII/625/2018
Sejmiku Województwa Lubelskiego
z dnia 13 lipca 2018 r.

Opis tekstowy granicy Łukowskiego Obszaru Chronionego Krajobrazu

Opis przebiegu granicy Obszaru rozpoczęto od mostu kolejowego na Krznie Północnej na wysokości wsi Gołaszyn. Następnie granica Obszaru biegnie na zachód wzdłuż Krzny Północnej od drogi krajowej nr 63 Siedlce – Łuków i wzdłuż niej podąża na południe w kierunku Łukowa. Dochodzi do torów kolejowych Łuków – Pilawa i wzdłuż nich zmierza na zachód. Na wysokości miejscowości Wólka Zastawska, w miejscu przecięcia z drogą lokalną prowadzącą do tej miejscowości, granica Obszaru opuszcza linię kolejową i skręca na północ biegnąc wzdłuż drogi prowadzącej w głąb kompleksu leśnego. Po przebyciu około 260 m granica skręca w kierunku północno-wschodnim podążając wzdłuż drogi leśnej, po czym po przebyciu około 770 m opuszcza tą drogę i skręca na północ. Osiąga zwartą granicę kompleksu leśnego i wzdłuż niej zmierza na północny zachód, a następnie południowy zachód prowadząc drogą gruntową. Biegąc drogą wzdłuż południowo-zachodniej granicy lasu ponownie dociera do linii kolejowej w miejscowości Jedlanka. Dalej prowadzi na zachód wzdłuż linii kolejowej do skrzyżowania z drogą krajową nr 76 Łuków – Stoczek Łukowski w miejscowości Jamielnik Stary. Następnie biegnie tą drogą na zachód w kierunku Stoczka Łukowskiego przez Jamielnik-Kolonię i Stare Kobiątki. Po przebyciu około 50 m od granicy miasta Stoczek Łukowski granica Obszaru opuszcza drogę krajową i kieruje się na północ prowadząc wzdłuż granicy działek ewidencyjnych do rzeki Świder. Następnie biegnie wzdłuż rzeki w kierunku północno-zachodnim do północnego skraju miejscowości Wólka Poznańska, gdzie opuszcza rzekę i skręca na północny zachód prowadząc drogą lokalną do drogi wojewódzkiej nr 803 Stoczek Łukowski – Siedlec. Następnie tą drogą biegnie na północ do granicy województwa lubelskiego. Dalej wzdłuż granicy województwa zmierza na wschód. Około 2 km od miejscowości Gręzówka granica Obszaru opuszcza granicę województwa lubelskiego i skręca na południowy wschód podążając północno-wschodnią granicą kompleksu leśnego. Dochodzi do drogi prowadzącej przez Gręzówkę i Gręzówkę-Kolonię i wzdłuż niej biegnie na południowy zachód. Przed kompleksem leśnym położonym na wschód od Gręzówki-Kolonii opuszcza drogę i skręca na północ prowadząc zachodnią ścianą lasu do granicy województwa lubelskiego. Dalej biegnie wzdłuż granicy województwa w kierunku wschodnim. W miejscowości Krynka granica Obszaru opuszcza granicę administracyjną i prowadzi wzdłuż drogi do torów kolejowych relacji Łuków – Siedlce, a następnie wzdłuż tych torów na południe do miejsca, w którym rozpoczęto opis granicy Łukowskiego Obszaru Chronionego Krajobrazu.

Uwaga: Tekstowy opis granicy Obszaru ma charakter poglądowy. Dokładny przebieg granicy wyznaczają punkty współrzędnych wskazane w załączniku Nr 3.

Załącznik Nr 3
do uchwały Nr XLII/625/2018
Sejmiku Województwa Lubelskiego
z dnia 13 lipca 2018 r.

**Wykaz współrzędnych punktów załamania granicy
Łukowskiego Obszaru Chronionego Krajobrazu
(w państwowym układzie współrzędnych płaskich prostokątnych "1992")**

Numer punktu	Współrzędne	
	X	Y
1	460975.51	731289.39
2	460973.10	731276.26
3	460971.22	731265.98
4	460967.78	731247.29
5	460962.78	731220.05
6	460957.53	731191.50
7	460955.90	731182.56
8	460954.21	731173.42
9	460948.66	731143.17
10	460941.13	731102.20
11	460937.27	731081.16
12	460939.83	731067.60
13	460941.82	731055.86
14	460942.72	731050.63
15	460945.05	731033.31
16	460938.39	731030.76
17	460851.08	731005.17
18	460838.96	731001.61
19	460838.81	730997.61
20	460823.87	730999.89
21	460791.73	731008.59
22	460748.46	731020.56
23	460735.17	731026.40
24	460634.54	731070.85
25	460635.42	731072.49
26	460626.14	731074.56
27	460601.20	731085.41
28	460581.94	731093.80
29	460562.68	731102.17
30	460544.34	731110.14
31	460525.64	731118.26
32	460506.92	731126.37
33	460488.21	731134.47
34	460478.86	731138.50
35	460457.90	731147.58
36	460437.02	731156.62
37	460407.49	731169.37
38	460402.82	731171.38
39	460398.15	731173.39
40	460368.62	731186.12
41	460343.93	731196.86
42	460323.25	731205.84
43	460319.06	731207.66
44	460300.38	731215.77
45	460287.92	731220.86
46	460269.09	731228.99
47	460238.90	731242.02

Numer punktu	Współrzędne	
	X	Y
48	460231.28	731244.52
49	460215.72	731251.27
50	460214.86	731251.64
51	460200.18	731258.01
52	460184.57	731265.46
53	460180.40	731267.26
54	460178.84	731267.94
55	460156.98	731276.75
56	460136.64	731285.58
57	460133.92	731286.91
58	460126.18	731290.66
59	460105.50	731299.56
60	460073.77	731312.78
61	460057.71	731319.74
62	460041.65	731326.71
63	460024.77	731334.43
64	460009.11	731341.19
65	460001.49	731344.47
66	459993.88	731347.76
67	459960.80	731362.03
68	459956.99	731363.68
69	459955.29	731364.20
70	459941.54	731370.40
71	459941.31	731369.87
72	459929.79	731374.73
73	459913.01	731381.82
74	459905.43	731385.20
75	459889.06	731392.70
76	459864.12	731403.92
77	459850.47	731409.83
78	459839.84	731414.64
79	459827.22	731420.16
80	459814.60	731425.67
81	459790.04	731436.05
82	459786.37	731437.65
83	459777.92	731441.31
84	459765.53	731446.66
85	459740.43	731457.52
86	459737.68	731458.72
87	459715.93	731468.14
88	459703.79	731473.42
89	459691.63	731478.68
90	459687.96	731480.28
91	459667.35	731489.22
92	459583.64	731525.44
93	459583.36	731524.83
94	459559.45	731535.02

Numer punktu	Współrzędne	
	X	Y
95	459557.35	731536.84
96	459553.32	731538.58
97	459533.69	731547.09
98	459508.61	731557.95
99	459500.48	731561.48
100	459496.96	731563.12
101	459480.44	731570.27
102	459467.70	731575.80
103	459461.65	731578.43
104	459444.22	731585.99
105	459426.91	731593.35
106	459417.52	731597.42
107	459410.18	731600.60
108	459389.64	731609.50
109	459359.59	731622.52
110	459356.25	731623.97
111	459336.86	731632.36
112	459320.87	731639.29
113	459303.36	731646.88
114	459291.02	731652.22
115	459291.14	731652.47
116	459284.32	731654.32
117	459273.12	731657.34
118	459268.68	731658.53
119	459240.81	731666.28
120	459223.33	731671.13
121	459221.28	731671.67
122	459191.02	731679.44
123	459178.73	731682.60
124	459168.43	731685.24
125	459154.56	731688.80
126	459136.27	731693.51
127	459120.85	731697.45
128	459119.49	731695.97
129	459110.45	731698.18
130	459110.43	731698.65
131	459105.17	731699.93
132	459104.88	731699.62
133	459083.88	731705.01
134	459085.37	731706.58
135	459018.16	731723.84
136	459006.76	731726.77
137	458967.73	731736.58
138	458967.49	731736.64
139	458886.76	731756.32
140	458883.42	731757.14
141	458881.18	731757.69

Numer punktu	Współrzędne	
	X	Y
142	458852.03	731764.87
143	458843.12	731767.05
144	458816.24	731773.67
145	458811.86	731774.75
146	458804.87	731776.48
147	458771.55	731762.67
148	458715.01	731739.23
149	458680.06	731702.49
150	458665.67	731680.94
151	458655.60	731665.89
152	458650.62	731656.02
153	458645.34	731645.46
154	458633.78	731613.41
155	458632.16	731608.91
156	458631.35	731605.10
157	458624.99	731575.23
158	458618.71	731545.74
159	458610.25	731505.98
160	458601.81	731466.36
161	458600.18	731458.71
162	458594.51	731424.80
163	458589.79	731396.99
164	458585.19	731370.38
165	458579.84	731339.30
166	458576.86	731322.00
167	458575.22	731312.50
168	458573.90	731304.84
169	458572.56	731297.09
170	458570.30	731283.90
171	458568.54	731273.63
172	458564.67	731251.03
173	458561.76	731233.94
174	458558.75	731216.30
175	458555.99	731200.15
176	458552.43	731179.32
177	458547.55	731151.12
178	458542.64	731122.66
179	458540.18	731108.48
180	458537.98	731095.81
181	458535.24	731079.64
182	458534.06	731072.71
183	458533.07	731066.85
184	458531.02	731054.79
185	458528.51	731039.93
186	458525.58	731022.80
187	458522.57	731005.06
188	458521.31	730997.58
189	458519.21	730985.23
190	458517.66	730976.03
191	458516.11	730966.91
192	458514.96	730960.07
193	458512.82	730947.50
194	458510.77	730935.34
195	458506.45	730909.84
196	458503.51	730892.47
197	458500.00	730871.24
198	458499.55	730868.48

Numer punktu	Współrzędne	
	X	Y
199	458497.14	730853.90
200	458495.27	730842.61
201	458489.23	730806.10
202	458487.53	730795.80
203	458485.20	730781.63
204	458484.09	730774.92
205	458483.06	730768.66
206	458480.20	730751.34
207	458478.26	730739.54
208	458474.97	730719.61
209	458470.67	730693.49
210	458468.93	730682.90
211	458467.42	730673.79
212	458464.27	730654.64
213	458460.73	730633.10
214	458459.07	730623.04
215	458457.27	730612.17
216	458455.84	730603.48
217	458458.07	730590.50
218	458462.10	730567.08
219	458459.24	730547.80
220	458438.90	730552.23
221	458432.61	730520.74
222	458424.15	730478.46
223	458420.74	730458.29
224	458418.61	730445.75
225	458416.22	730431.68
226	458413.72	730416.89
227	458411.61	730404.44
228	458409.55	730392.26
229	458407.53	730380.27
230	458407.16	730378.04
231	458405.06	730364.62
232	458402.97	730351.28
233	458399.85	730332.03
234	458396.69	730312.50
235	458395.72	730306.56
236	458393.03	730289.77
237	458388.52	730263.00
238	458387.22	730255.31
239	458384.26	730237.68
240	458381.21	730219.64
241	458379.09	730207.02
242	458376.43	730191.22
243	458371.83	730161.96
244	458367.17	730132.32
245	458361.53	730096.35
246	458360.37	730087.92
247	458358.62	730075.22
248	458356.68	730061.09
249	458353.64	730039.04
250	458351.66	730024.56
251	458350.53	730016.40
252	458347.06	729991.28
253	458345.12	729978.75
254	458342.38	729954.38
255	458339.24	729928.26

Numer punktu	Współrzędne	
	X	Y
256	458337.56	729914.30
257	458335.67	729898.77
258	458333.79	729882.78
259	458333.41	729876.87
260	458333.29	729875.67
261	458332.63	729869.42
262	458330.14	729848.01
263	458328.32	729830.74
264	458326.88	729816.93
265	458325.69	729805.09
266	458324.29	729791.15
267	458323.47	729782.99
268	458322.50	729773.25
269	458321.40	729762.30
270	458319.81	729746.37
271	458319.44	729743.86
272	458317.44	729730.50
273	458315.18	729715.40
274	458313.59	729704.70
275	458311.59	729691.29
276	458307.26	729662.36
277	458305.68	729651.66
278	458303.48	729637.00
279	458301.70	729626.28
280	458298.73	729608.56
281	458297.45	729600.87
282	458296.62	729595.88
283	458292.37	729570.39
284	458289.70	729554.38
285	458285.11	729526.82
286	458283.94	729519.80
287	458281.55	729498.90
288	458279.65	729482.33
289	458265.66	729360.33
290	458252.73	729247.53
291	458243.16	729137.80
292	458241.48	729123.82
293	458241.15	729112.06
294	458242.06	729102.85
295	458245.89	729101.20
296	458240.23	729048.92
297	458235.56	729005.77
298	458235.13	729002.20
299	458232.78	728982.85
300	458226.33	728929.83
301	458217.75	728851.80
302	458217.07	728845.66
303	458211.27	728792.99
304	458204.24	728782.50
305	458199.78	728748.01
306	458193.88	728702.26
307	458192.31	728688.25
308	458190.72	728674.29
309	458189.12	728660.25
310	458187.81	728648.69
311	458187.08	728642.13
312	458185.90	728631.83

Numer punktu	Współrzędne	
	X	Y
313	458181.09	728589.39
314	458181.07	728589.16
315	458178.49	728567.07
316	458176.95	728553.90
317	458175.38	728540.50
318	458173.19	728521.62
319	458169.24	728487.85
320	458169.09	728486.61
321	458165.32	728451.05
322	458163.74	728436.13
323	458159.46	728395.82
324	458156.48	728367.56
325	458155.09	728354.48
326	458154.64	728350.39
327	458150.68	728350.60
328	458150.44	728348.66
329	458143.69	728292.51
330	458140.73	728267.96
331	458137.33	728239.72
332	458122.57	728114.63
333	458122.91	728112.77
334	458124.23	728105.33
335	458124.63	728103.12
336	458116.78	728030.94
337	458114.66	728011.54
338	458112.31	727990.72
339	458104.93	727925.34
340	458104.89	727924.99
341	458104.47	727921.31
342	458097.12	727856.86
343	458091.30	727805.90
344	458083.20	727730.29
345	458077.37	727675.82
346	458065.55	727582.26
347	458064.02	727570.11
348	458063.16	727563.29
349	458061.52	727550.29
350	458059.95	727537.86
351	458059.92	727537.61
352	458058.59	727526.53
353	458057.22	727515.33
354	458055.75	727503.16
355	458054.26	727490.87
356	458051.78	727470.47
357	458055.60	727465.61
358	458057.76	727462.84
359	458057.97	727462.57
360	458055.18	727427.78
361	458054.36	727417.64
362	458053.28	727404.02
363	458052.38	727392.82
364	458048.79	727363.53
365	458046.27	727342.82
366	458043.52	727320.42
367	458040.88	727298.84
368	458035.68	727256.30
369	458032.74	727231.65

Numer punktu	Współrzędne	
	X	Y
370	458021.50	727137.63
371	458021.48	727137.41
372	458017.47	727100.63
373	458013.48	727064.04
374	458013.40	727063.29
375	458006.40	727055.10
376	458003.75	727049.86
377	457999.92	727019.46
378	457995.10	726981.15
379	457997.32	726972.61
380	457996.46	726965.36
381	457994.74	726950.95
382	457993.07	726936.90
383	457991.20	726921.16
384	457988.95	726902.28
385	457987.09	726886.63
386	457985.49	726873.20
387	457984.87	726867.96
388	457983.52	726856.36
389	457980.93	726833.97
390	457976.08	726792.10
391	457975.93	726790.62
392	457970.94	726743.39
393	457969.78	726732.38
394	457968.47	726719.99
395	457970.67	726709.30
396	457974.86	726703.54
397	457970.12	726697.90
398	457962.41	726697.18
399	457959.07	726696.86
400	457950.56	726621.73
401	457945.46	726576.62
402	457945.43	726576.40
403	457943.51	726559.80
404	457939.54	726525.26
405	457935.99	726494.58
406	457932.61	726465.23
407	457932.34	726462.85
408	457929.46	726437.51
409	457928.04	726424.90
410	457925.52	726402.74
411	457918.37	726339.56
412	457924.77	726341.25
413	457933.15	726343.47
414	457936.59	726338.12
415	457919.73	726317.85
416	457916.94	726292.01
417	457916.52	726287.28
418	457911.62	726246.34
419	457911.12	726242.27
420	457902.11	726163.70
421	457898.15	726128.63
422	457894.98	726100.64
423	457885.80	726021.64
424	457882.69	725994.89
425	457882.23	725990.94
426	457879.67	725968.86

Numer punktu	Współrzędne	
	X	Y
427	457879.34	725965.98
428	457874.96	725927.63
429	457870.94	725892.47
430	457865.38	725843.68
431	457863.61	725827.24
432	457860.97	725802.67
433	457858.06	725775.60
434	457853.85	725736.45
435	457853.66	725734.67
436	457850.86	725712.32
437	457847.41	725684.75
438	457843.94	725656.92
439	457840.02	725625.57
440	457836.68	725597.15
441	457833.16	725567.16
442	457828.53	725527.76
443	457825.82	725504.66
444	457823.45	725484.48
445	457822.89	725479.68
446	457817.74	725433.10
447	457815.43	725412.39
448	457812.67	725387.39
449	457812.27	725383.78
450	457809.27	725356.77
451	457807.98	725345.12
452	457807.89	725344.26
453	457804.48	725350.38
454	457801.65	725325.82
455	457794.69	725257.93
456	457788.18	725166.61
457	457783.26	725035.96
458	457782.98	725029.59
459	457782.88	725027.50
460	457781.49	724996.45
461	457781.42	724994.34
462	457781.18	724986.65
463	457781.07	724983.61
464	457780.81	724976.21
465	457780.55	724968.64
466	457780.29	724961.45
467	457779.82	724947.77
468	457779.34	724934.63
469	457778.76	724918.27
470	457778.42	724908.75
471	457777.95	724895.10
472	457777.47	724881.71
473	457777.01	724868.76
474	457776.80	724862.84
475	457776.51	724855.30
476	457776.35	724851.22
477	457775.85	724837.88
478	457775.55	724829.92
479	457775.39	724825.53
480	457775.22	724821.04
481	457775.08	724817.18
482	457774.60	724804.28
483	457774.10	724791.20

Numer punktu	Współrzędne	
	X	Y
484	457773.65	724779.01
485	457773.17	724766.11
486	457772.67	724753.07
487	457772.30	724743.09
488	457771.76	724728.80
489	457771.74	724728.17
490	457771.25	724715.47
491	457770.75	724702.47
492	457770.62	724699.46
493	457770.28	724690.42
494	457770.15	724686.96
495	457770.03	724684.14
496	457769.80	724677.87
497	457769.43	724668.47
498	457768.85	724653.40
499	457768.54	724645.30
500	457767.91	724629.11
501	457767.67	724622.82
502	457767.46	724617.49
503	457766.98	724605.16
504	457766.55	724593.75
505	457766.50	724592.73
506	457765.91	724581.24
507	457765.27	724568.43
508	457764.63	724555.57
509	457764.04	724543.89
510	457763.34	724530.04
511	457762.94	724521.98
512	457762.57	724514.73
513	457762.17	724506.62
514	457761.47	724492.49
515	457761.15	724486.38
516	457760.91	724481.60
517	457760.64	724476.16
518	457760.46	724472.54
519	457760.01	724463.54
520	457759.55	724454.29
521	457759.13	724445.92
522	457759.08	724445.03
523	457758.66	724432.58
524	457758.24	724420.45
525	457757.82	724408.29
526	457757.40	724396.05
527	457757.00	724384.18
528	457756.67	724375.03
529	457756.36	724365.78
530	457756.16	724360.14
531	457755.83	724350.62
532	457755.57	724343.03
533	457755.28	724334.77
534	457754.91	724323.75
535	457754.90	724323.25
536	457754.40	724309.03
537	457753.60	724285.68
538	457753.34	724278.00
539	457753.09	724270.82
540	457752.84	724263.28

Numer punktu	Współrzędne	
	X	Y
541	457752.30	724247.86
542	457751.90	724236.59
543	457751.49	724224.27
544	457751.08	724212.52
545	457750.66	724200.30
546	457750.46	724194.26
547	457750.27	724188.98
548	457750.22	724188.01
549	457749.84	724179.58
550	457749.48	724171.80
551	457749.04	724162.24
552	457748.72	724155.33
553	457747.96	724138.95
554	457746.84	724114.42
555	457746.27	724102.18
556	457745.69	724089.64
557	457745.13	724077.33
558	457744.41	724061.88
559	457743.96	724052.12
560	457743.50	724040.12
561	457743.00	724027.68
562	457742.64	724018.11
563	457742.23	724007.74
564	457741.58	723990.82
565	457741.27	723982.86
566	457740.76	723969.73
567	457740.45	723961.96
568	457740.14	723953.99
569	457739.65	723941.49
570	457739.26	723931.09
571	457738.89	723921.77
572	457738.48	723911.42
573	457737.67	723890.66
574	457737.48	723885.86
575	457737.29	723880.97
576	457736.43	723859.27
577	457736.13	723851.54
578	457735.67	723840.13
579	457735.28	723830.27
580	457734.52	723811.04
581	457734.15	723801.64
582	457733.74	723791.14
583	457733.38	723781.95
584	457733.01	723772.84
585	457732.79	723767.07
586	457732.07	723748.75
587	457731.82	723742.32
588	457731.68	723738.64
589	457731.34	723729.71
590	457731.15	723725.27
591	457730.99	723720.94
592	457730.76	723715.10
593	457730.48	723708.11
594	457730.28	723702.94
595	457729.85	723691.76
596	457729.35	723679.06
597	457728.82	723665.38

Numer punktu	Współrzędne	
	X	Y
598	457728.32	723652.71
599	457728.07	723646.22
600	457728.00	723644.47
601	457728.08	723639.88
602	457728.20	723633.01
603	457728.26	723629.58
604	457727.49	723606.91
605	457726.59	723580.37
606	457726.36	723573.71
607	457726.15	723567.25
608	457725.91	723560.50
609	457725.70	723554.35
610	457725.57	723550.17
611	457725.31	723542.82
612	457724.80	723527.63
613	457724.35	723514.70
614	457724.00	723504.06
615	457723.94	723502.76
616	457723.35	723490.46
617	457722.77	723477.84
618	457722.21	723466.06
619	457721.61	723453.19
620	457720.79	723435.75
621	457720.47	723428.85
622	457720.15	723422.13
623	457719.29	723403.59
624	457718.79	723393.01
625	457718.21	723380.59
626	457717.65	723368.59
627	457717.23	723357.91
628	457716.77	723346.92
629	457716.34	723336.12
630	457716.06	723329.15
631	457715.49	723315.38
632	457715.30	723310.65
633	457715.11	723306.04
634	457714.48	723290.59
635	457714.32	723286.60
636	457713.79	723273.34
637	457713.09	723256.32
638	457712.35	723238.22
639	457712.04	723230.47
640	457711.70	723222.19
641	457711.66	723221.17
642	457711.17	723205.02
643	457710.65	723188.03
644	457710.13	723170.84
645	457709.59	723153.70
646	457709.08	723137.03
647	457708.56	723119.94
648	457708.05	723103.31
649	457707.78	723093.97
650	457707.50	723085.10
651	457706.24	723050.86
652	457705.60	723033.43
653	457704.97	723016.42
654	457704.49	723003.67

Numer punktu	Współrzędne	
	X	Y
655	457704.33	722999.41
656	457704.11	722993.15
657	457704.00	722990.30
658	457703.88	722985.27
659	457703.82	722982.45
660	457703.44	722965.52
661	457703.08	722949.19
662	457702.64	722936.21
663	457702.21	722923.70
664	457701.78	722911.52
665	457701.23	722895.36
666	457700.80	722883.02
667	457700.25	722866.84
668	457699.66	722849.70
669	457699.37	722841.66
670	457699.10	722833.66
671	457698.81	722825.16
672	457698.50	722816.24
673	457697.98	722801.14
674	457697.40	722784.30
675	457696.93	722770.89
676	457696.67	722763.72
677	457696.23	722751.17
678	457696.04	722745.53
679	457695.85	722740.13
680	457695.48	722729.45
681	457695.09	722718.39
682	457694.71	722707.33
683	457693.98	722686.75
684	457689.10	722563.72
685	457688.79	722555.94
686	457688.44	722549.09
687	457688.07	722541.64
688	457687.70	722534.41
689	457687.19	722524.08
690	457686.67	722513.66
691	457685.50	722490.48
692	457685.13	722483.15
693	457684.41	722469.06
694	457683.27	722446.47
695	457682.17	722424.51
696	457681.57	722410.00
697	457681.50	722408.36
698	457681.49	722408.04
699	457681.38	722405.12
700	457681.26	722401.91
701	457680.99	722395.21
702	457680.78	722389.56
703	457680.52	722382.72
704	457680.39	722379.71
705	457680.28	722376.69
706	457680.19	722374.50
707	457680.11	722372.31
708	457679.99	722369.28
709	457679.72	722362.50
710	457679.67	722361.00
711	457679.61	722359.47

Numer punktu	Współrzędne	
	X	Y
712	457679.33	722352.43
713	457679.23	722349.46
714	457679.05	722345.17
715	457678.80	722338.46
716	457678.60	722333.29
717	457678.39	722328.08
718	457678.21	722323.34
719	457677.98	722317.58
720	457677.84	722313.66
721	457677.79	722312.52
722	457677.55	722307.53
723	457677.32	722302.47
724	457677.05	722296.73
725	457676.83	722291.84
726	457676.60	722287.02
727	457676.36	722281.76
728	457676.15	722277.58
729	457675.99	722273.70
730	457675.92	722272.15
731	457675.83	722270.55
732	457675.60	722265.43
733	457675.39	722260.93
734	457675.14	722255.68
735	457674.89	722250.29
736	457674.77	722247.68
737	457674.44	722240.35
738	457674.31	722237.75
739	457674.20	722235.23
740	457674.06	722232.47
741	457673.73	722225.14
742	457673.68	722224.14
743	457673.53	722219.22
744	457673.42	722216.27
745	457673.32	722213.28
746	457673.16	722208.71
747	457673.02	722204.73
748	457672.99	722203.63
749	457672.95	722202.46
750	457672.90	722201.50
751	457672.79	722198.20
752	457672.64	722193.71
753	457672.54	722191.06
754	457672.46	722188.40
755	457672.31	722184.34
756	457672.14	722179.22
757	457672.05	722176.87
758	457671.90	722172.22
759	457671.79	722169.19
760	457671.69	722166.07
761	457671.51	722161.18
762	457671.40	722157.97
763	457671.28	722154.76
764	457671.22	722152.64
765	457671.15	722150.61
766	457671.10	722149.03
767	457671.04	722147.43
768	457670.92	722143.85

Numer punktu	Współrzędne	
	X	Y
769	457670.80	722140.40
770	457670.63	722135.50
771	457670.57	722133.79
772	457670.44	722130.38
773	457670.30	722125.70
774	457670.18	722122.53
775	457670.00	722117.08
776	457669.82	722112.04
777	457669.58	722105.12
778	457669.46	722101.66
779	457669.34	722098.29
780	457669.25	722095.73
781	457669.17	722093.02
782	457669.07	722090.47
783	457668.97	722087.54
784	457668.88	722084.99
785	457668.82	722083.67
786	457668.50	722076.32
787	457668.31	722071.74
788	457668.05	722065.79
789	457667.84	722061.26
790	457667.67	722057.18
791	457667.44	722051.80
792	457667.22	722046.52
793	457667.07	722043.48
794	457666.92	722039.74
795	457666.71	722035.07
796	457666.26	722024.46
797	457666.14	722021.78
798	457666.04	722019.55
799	457665.76	722013.02
800	457665.52	722007.56
801	457665.31	722002.77
802	457665.05	721996.82
803	457664.86	721992.28
804	457664.64	721987.36
805	457664.36	721980.93
806	457664.15	721975.96
807	457664.04	721973.38
808	457663.92	721970.80
809	457663.41	721959.10
810	457662.91	721947.47
811	457662.91	721947.29
812	457662.80	721944.63
813	457662.72	721942.04
814	457661.54	721908.72
815	457661.44	721906.21
816	457661.35	721904.44
817	457660.93	721896.13
818	457660.32	721884.17
819	457660.11	721880.13
820	457659.74	721872.84
821	457659.51	721868.26
822	457659.28	721863.97
823	457658.91	721856.56
824	457658.63	721851.12
825	457658.26	721843.98

Numer punktu	Współrzędne	
	X	Y
826	457658.13	721841.14
827	457657.98	721838.29
828	457657.69	721832.47
829	457657.30	721825.00
830	457656.92	721817.46
831	457656.52	721809.75
832	457656.33	721805.95
833	457656.13	721802.04
834	457655.74	721794.38
835	457655.53	721790.38
836	457655.34	721786.55
837	457654.89	721777.74
838	457654.62	721770.36
839	457654.34	721762.99
840	457654.06	721755.28
841	457653.60	721742.98
842	457653.37	721736.49
843	457653.09	721729.01
844	457652.97	721725.54
845	457652.59	721715.10
846	457652.41	721710.27
847	457652.32	721707.71
848	457652.22	721705.18
849	457651.88	721695.83
850	457651.81	721693.76
851	457651.72	721691.12
852	457651.56	721686.64
853	457651.45	721683.73
854	457651.34	721681.12
855	457651.11	721674.46
856	457650.94	721669.65
857	457650.79	721665.77
858	457650.34	721651.53
859	457650.09	721646.38
860	457649.93	721642.04
861	457649.73	721636.26
862	457649.46	721628.87
863	457648.37	721599.89
864	457647.93	721588.30
865	457646.94	721566.91
866	457646.10	721543.93
867	457645.65	721531.86
868	457645.64	721531.54
869	457644.37	721496.15
870	457644.16	721490.46
871	457643.99	721485.49
872	457643.90	721483.06
873	457643.02	721460.78
874	457642.01	721434.83
875	457641.58	721424.12
876	457641.31	721416.94
877	457640.60	721398.96
878	457639.90	721380.97
879	457639.16	721362.20
880	457638.82	721353.30
881	457638.59	721347.56
882	457637.87	721329.26

Numer punktu	Współrzędne	
	X	Y
883	457637.28	721314.33
884	457637.16	721311.09
885	457636.86	721303.10
886	457636.30	721287.90
887	457636.08	721282.10
888	457635.76	721273.31
889	457635.39	721263.82
890	457634.59	721242.13
891	457634.12	721229.84
892	457633.66	721217.35
893	457632.77	721193.68
894	457632.60	721189.27
895	457636.04	721184.29
896	457635.52	721173.61
897	457634.30	721148.34
898	457633.90	721140.05
899	457633.52	721128.15
900	457637.44	721129.36
901	457636.85	721117.84
902	457632.97	721116.59
903	457631.32	721082.26
904	457631.03	721080.72
905	457630.43	721062.79
906	457629.62	721044.99
907	457628.00	721009.05
908	457627.18	720991.05
909	457630.51	720992.03
910	457631.23	720992.24
911	457630.38	720973.65
912	457626.33	720972.46
913	457625.52	720954.53
914	457625.07	720944.54
915	457628.74	720934.58
916	457627.99	720920.85
917	457626.90	720901.08
918	457625.85	720882.09
919	457625.79	720881.15
920	457625.62	720876.63
921	457625.25	720867.14
922	457625.12	720863.64
923	457624.84	720856.64
924	457624.55	720848.85
925	457624.31	720842.86
926	457623.57	720823.37
927	457622.80	720803.39
928	457622.03	720783.38
929	457621.05	720763.25
930	457620.48	720742.92
931	457619.66	720720.95
932	457618.79	720697.46
933	457617.22	720655.30
934	457616.92	720646.91
935	457616.60	720638.21
936	457616.30	720630.02
937	457616.10	720624.72
938	457615.50	720608.54
939	457615.18	720600.04

Numer punktu	Współrzędne	
	X	Y
940	457615.17	720599.55
941	457613.64	720570.00
942	457612.88	720555.33
943	457612.33	720544.78
944	457611.65	720531.46
945	457612.94	720524.03
946	457612.61	720516.79
947	457611.89	720501.11
948	457611.16	720485.35
949	457610.24	720465.57
950	457609.13	720437.38
951	457607.11	720385.77
952	457606.21	720362.90
953	457605.86	720354.08
954	457605.21	720337.70
955	457605.17	720336.80
956	457604.36	720315.42
957	457603.73	720299.06
958	457607.70	720291.18
959	457606.57	720264.11
960	457601.34	720236.50
961	457600.45	720213.08
962	457604.49	720213.95
963	457604.00	720202.42
964	457603.52	720190.44
965	457599.09	720180.34
966	457598.85	720174.52
967	457598.40	720163.96
968	457597.42	720140.58
969	457600.97	720129.41
970	457600.58	720120.24
971	457600.39	720115.09
972	457595.77	720100.41
973	457595.49	720093.42
974	457595.14	720085.04
975	457594.56	720070.51
976	457598.43	720063.36
977	457597.85	720051.37
978	457597.66	720047.63
979	457596.86	720031.84
980	457592.94	720030.83
981	457591.52	720028.06
982	457589.59	720027.50
983	457592.19	720020.10
984	457590.94	719980.61
985	457589.90	719947.60
986	457589.36	719930.43
987	457589.00	719918.64
988	457588.57	719905.39
989	457588.04	719888.33
990	457587.96	719886.02
991	457587.41	719870.98
992	457586.86	719856.00
993	457586.24	719839.30
994	457585.62	719822.37
995	457585.02	719805.93
996	457584.40	719789.47

Numer punktu	Współrzędne	
	X	Y
997	457584.11	719781.48
998	457583.81	719773.28
999	457583.21	719757.01
1000	457583.10	719754.21
1001	457582.46	719740.76
1002	457581.67	719724.38
1003	457580.83	719707.33
1004	457580.18	719693.54
1005	457579.25	719674.56
1006	457579.14	719672.13
1007	457578.49	719659.32
1008	457577.69	719643.31
1009	457577.16	719632.37
1010	457576.83	719625.72
1011	457576.65	719622.10
1012	457576.25	719614.25
1013	457575.79	719605.04
1014	457575.22	719593.49
1015	457574.35	719575.84
1016	457574.36	719571.14
1017	457574.38	719561.00
1018	457572.94	719531.59
1019	457572.11	719514.59
1020	457571.10	719499.14
1021	457569.66	719467.78
1022	457568.59	719436.33
1023	457567.36	719405.37
1024	457564.98	719345.62
1025	457564.46	719332.81
1026	457563.76	719315.82
1027	457562.52	719285.73
1028	457561.78	719267.29
1029	457561.03	719248.80
1030	457560.63	719239.28
1031	457560.16	719227.78
1032	457559.68	719210.87
1033	457559.29	719197.48
1034	457558.40	719167.19
1035	457557.92	719150.50
1036	457557.44	719129.70
1037	457556.97	719109.01
1038	457556.63	719094.01
1039	457556.09	719070.42
1040	457555.86	719060.52
1041	457556.09	719049.37
1042	457556.23	719042.05
1043	457556.36	719035.78
1044	457556.51	719027.92
1045	457556.90	719009.04
1046	457557.13	718997.80
1047	457557.36	718986.54
1048	457558.42	718961.96
1049	457558.94	718949.88
1050	457559.45	718938.09
1051	457559.96	718926.11
1052	457559.86	718919.55
1053	457560.87	718902.03

Numer punktu	Współrzędne	
	X	Y
1054	457561.56	718889.38
1055	457568.11	718760.92
1056	457569.00	718745.36
1057	457577.00	718595.49
1058	457579.55	718544.99
1059	457582.11	718494.24
1060	457589.59	718487.02
1061	457590.83	718485.15
1062	457821.09	718594.31
1063	457823.81	718595.60
1064	457844.42	718554.39
1065	457900.48	718442.32
1066	457932.38	718378.51
1067	458009.01	718225.30
1068	458011.85	718209.82
1069	458013.49	718200.62
1070	458015.29	718190.40
1071	458017.24	718179.28
1072	458017.46	718174.57
1073	458017.92	718164.28
1074	458018.40	718153.53
1075	458018.89	718142.69
1076	458019.40	718131.36
1077	458020.31	718125.21
1078	458022.49	718110.23
1079	458023.31	718104.59
1080	458023.54	718103.00
1081	458028.10	718093.85
1082	458032.97	718084.06
1083	458039.80	718070.34
1084	458045.85	718058.16
1085	458047.54	718054.19
1086	458050.23	718047.84
1087	458052.40	718042.72
1088	458054.48	718037.80
1089	458062.71	718018.37
1090	458068.29	718005.21
1091	458070.43	718000.14
1092	458074.38	717990.85
1093	458076.43	717985.96
1094	458079.24	717979.34
1095	458083.86	717968.47
1096	458086.54	717962.11
1097	458088.46	717957.61
1098	458090.02	717953.90
1099	458090.38	717951.99
1100	458092.52	717940.38
1101	458094.64	717928.88
1102	458098.53	717907.73
1103	458103.48	717880.91
1104	458165.55	717903.97
1105	458187.00	717836.16
1106	458231.10	717852.40
1107	458224.90	717840.84
1108	458217.52	717827.11
1109	458209.99	717813.10
1110	458207.62	717808.69

Numer punktu	Współrzędne	
	X	Y
1111	458205.97	717805.61
1112	458205.26	717804.29
1113	458203.13	717800.33
1114	458201.62	717797.53
1115	458198.86	717792.42
1116	458196.26	717787.59
1117	458197.86	717781.13
1118	458200.56	717767.42
1119	458203.00	717754.97
1120	458205.67	717741.44
1121	458208.02	717729.47
1122	458210.30	717717.93
1123	458211.88	717709.87
1124	458212.10	717708.82
1125	458213.57	717701.34
1126	458213.91	717699.56
1127	458215.31	717692.53
1128	458216.46	717686.67
1129	458217.42	717681.72
1130	458217.92	717679.19
1131	458219.68	717670.29
1132	458223.25	717651.61
1133	458226.51	717634.53
1134	458230.23	717615.07
1135	458233.68	717597.00
1136	458239.11	717568.68
1137	458242.02	717553.49
1138	458242.47	717551.18
1139	458245.00	717540.34
1140	458245.22	717539.38
1141	458247.96	717527.70
1142	458250.90	717515.18
1143	458257.49	717487.07
1144	458263.82	717460.06
1145	458265.66	717452.23
1146	458267.12	717446.02
1147	458268.54	717440.06
1148	458269.02	717437.91
1149	458270.21	717432.77
1150	458271.78	717429.11
1151	458272.13	717428.30
1152	458278.32	717413.91
1153	458280.01	717410.00
1154	458288.17	717391.03
1155	458290.45	717385.74
1156	458297.56	717369.25
1157	458299.25	717365.29
1158	458302.41	717357.81
1159	458307.24	717346.63
1160	458308.25	717344.31
1161	458311.75	717336.17
1162	458313.25	717332.75
1163	458316.62	717324.91
1164	458318.22	717321.21
1165	458323.07	717309.93
1166	458324.60	717306.40
1167	458329.57	717294.82

Numer punktu	Współrzędne	
	X	Y
1168	458330.41	717292.88
1169	458336.13	717279.60
1170	458336.30	717279.19
1171	458348.13	717251.71
1172	458349.82	717247.80
1173	458354.21	717237.63
1174	458355.76	717234.05
1175	458359.66	717225.02
1176	458361.81	717220.04
1177	458363.38	717216.42
1178	458365.01	717212.64
1179	458366.45	717209.31
1180	458369.27	717202.77
1181	458369.51	717202.21
1182	458372.59	717195.09
1183	458374.10	717191.49
1184	458378.34	717181.34
1185	458382.13	717172.20
1186	458386.61	717161.60
1187	458388.40	717157.32
1188	458389.66	717154.20
1189	458391.32	717150.04
1190	458396.10	717138.16
1191	458397.03	717135.85
1192	458397.77	717134.24
1193	458410.21	717107.83
1194	458411.12	717105.90
1195	458418.92	717087.86
1196	458421.67	717081.50
1197	458423.79	717076.56
1198	458425.08	717073.60
1199	458426.30	717070.75
1200	458428.15	717066.49
1201	458429.91	717062.39
1202	458431.32	717059.10
1203	458434.69	717051.24
1204	458436.01	717048.14
1205	458439.54	717039.90
1206	458440.77	717037.00
1207	458445.47	717026.04
1208	458457.42	716998.12
1209	458457.51	716997.91
1210	458461.68	716988.15
1211	458461.84	716987.78
1212	458465.05	716980.27
1213	458468.02	716973.36
1214	458468.16	716973.00
1215	458471.28	716965.73
1216	458474.43	716958.34
1217	458474.47	716958.26
1218	458482.86	716938.65
1219	458483.48	716937.17
1220	458484.64	716934.37
1221	458486.18	716930.67
1222	458491.20	716918.98
1223	458495.86	716908.12
1224	458500.40	716897.54

Numer punktu	Współrzędne	
	X	Y
1225	458511.75	716871.10
1226	458522.50	716846.06
1227	458526.28	716837.27
1228	458530.30	716827.92
1229	458533.89	716819.54
1230	458538.16	716809.62
1231	458545.46	716792.60
1232	458545.79	716791.81
1233	458548.01	716786.62
1234	458550.76	716780.18
1235	458553.48	716773.81
1236	458556.73	716766.20
1237	458560.07	716758.41
1238	458565.22	716746.31
1239	458570.01	716735.11
1240	458575.29	716722.77
1241	458579.91	716712.25
1242	458586.07	716698.23
1243	458589.76	716689.84
1244	458600.06	716666.40
1245	458603.94	716657.55
1246	458607.62	716649.19
1247	458611.44	716640.50
1248	458616.78	716628.33
1249	458621.56	716617.46
1250	458623.81	716612.33
1251	458627.12	716604.71
1252	458632.29	716592.78
1253	458637.94	716579.76
1254	458644.35	716564.99
1255	458652.19	716546.91
1256	458655.62	716539.01
1257	458662.25	716523.71
1258	458665.31	716516.64
1259	458668.28	716509.80
1260	458674.45	716495.58
1261	458681.28	716479.82
1262	458686.63	716467.52
1263	458692.49	716454.00
1264	458693.64	716451.36
1265	458701.79	716432.67
1266	458710.78	716412.06
1267	458713.81	716405.14
1268	458717.84	716395.91
1269	458724.34	716381.00
1270	458730.64	716366.56
1271	458736.86	716352.32
1272	458743.95	716336.09
1273	458754.74	716310.46
1274	458763.44	716289.83
1275	458764.78	716286.56
1276	458771.27	716270.81
1277	458777.49	716256.63
1278	458783.70	716242.58
1279	458789.36	716229.76
1280	458797.24	716211.92
1281	458802.33	716200.43

Numer punktu	Współrzędne	
	X	Y
1282	458806.85	716190.18
1283	458810.37	716182.21
1284	458815.16	716171.26
1285	458821.83	716155.94
1286	458828.42	716140.81
1287	458832.60	716131.21
1288	458837.20	716120.65
1289	458843.49	716106.24
1290	458850.08	716091.08
1291	458857.93	716073.08
1292	458861.79	716064.22
1293	458863.59	716060.09
1294	458912.27	715963.35
1295	458938.48	715911.14
1296	458940.59	715906.94
1297	458921.13	715910.04
1298	458905.96	715912.77
1299	458854.81	715920.31
1300	458834.10	715922.37
1301	458972.35	715647.61
1302	458973.96	715644.42
1303	458964.55	715640.98
1304	458929.56	715611.18
1305	458871.79	715555.11
1306	458824.85	715509.65
1307	458725.46	715447.24
1308	458679.54	715412.24
1309	458670.50	715406.68
1310	458666.86	715404.48
1311	458664.41	715402.99
1312	458657.67	715398.89
1313	458651.25	715394.99
1314	458646.97	715392.39
1315	458640.80	715388.64
1316	458635.62	715385.51
1317	458631.02	715382.70
1318	458628.69	715381.30
1319	458626.24	715379.80
1320	458619.49	715375.71
1321	458606.18	715366.16
1322	458596.87	715359.87
1323	458588.53	715354.05
1324	458576.03	715345.14
1325	458570.72	715341.36
1326	458564.40	715337.19
1327	458559.54	715333.94
1328	458553.69	715330.03
1329	458550.06	715327.36
1330	458543.78	715322.89
1331	458535.72	715317.60
1332	458532.80	715315.56
1333	458520.25	715306.64
1334	458516.63	715304.57
1335	458510.05	715301.15
1336	458500.09	715295.82
1337	458488.58	715290.16
1338	458484.92	715288.30

Numer punktu	Współrzędne	
	X	Y
1339	458480.77	715285.93
1340	458477.13	715284.55
1341	458466.17	715281.79
1342	458457.13	715279.08
1343	458448.04	715276.27
1344	458444.27	715275.11
1345	458440.59	715273.99
1346	458436.48	715272.73
1347	458431.56	715271.17
1348	458424.51	715271.37
1349	458419.99	715270.93
1350	458403.76	715270.64
1351	458399.12	715270.35
1352	458395.62	715270.30
1353	458389.15	715270.06
1354	458379.60	715270.28
1355	458374.26	715268.74
1356	458367.75	715267.60
1357	458361.34	715265.87
1358	458355.89	715264.50
1359	458349.61	715263.45
1360	458340.84	715261.32
1361	458334.22	715259.44
1362	458329.73	715258.04
1363	458324.91	715255.95
1364	458315.72	715252.54
1365	458310.06	715249.50
1366	458308.66	715248.76
1367	458303.24	715246.33
1368	458294.83	715241.58
1369	458289.58	715238.09
1370	458283.31	715233.97
1371	458276.62	715229.81
1372	458273.26	715227.68
1373	458269.33	715225.30
1374	458265.82	715222.81
1375	458257.90	715217.46
1376	458253.09	715214.38
1377	458245.52	715210.11
1378	458240.73	715207.28
1379	458233.62	715202.74
1380	458227.28	715198.25
1381	458221.08	715194.39
1382	458215.30	715191.06
1383	458209.43	715187.57
1384	458203.18	715184.04
1385	458180.99	715172.43
1386	458169.93	715165.56
1387	458166.24	715163.62
1388	458157.93	715159.25
1389	458154.64	715157.58
1390	458147.31	715153.45
1391	458136.29	715147.79
1392	458131.34	715145.77
1393	458126.82	715143.99
1394	458117.06	715140.33
1395	458111.74	715139.26

Numer punktu	Współrzędne	
	X	Y
1396	458092.70	715137.92
1397	458082.82	715139.01
1398	458075.09	715139.10
1399	458066.55	715140.03
1400	458060.19	715140.34
1401	458051.24	715140.87
1402	458031.14	715142.42
1403	458033.59	715139.83
1404	458055.05	715117.17
1405	458075.19	715090.01
1406	458087.94	715065.36
1407	458090.33	715046.92
1408	458092.55	715029.67
1409	458092.72	715026.90
1410	458093.71	715008.72
1411	458095.40	714993.68
1412	458094.81	714957.79
1413	458092.26	714928.30
1414	458088.25	714904.84
1415	458087.00	714897.53
1416	458085.96	714887.39
1417	458086.31	714877.80
1418	458086.64	714873.53
1419	458087.26	714865.60
1420	458087.74	714861.40
1421	458092.22	714841.58
1422	458100.06	714806.92
1423	458102.02	714801.68
1424	458102.53	714785.17
1425	458101.42	714772.53
1426	458100.57	714765.12
1427	458099.88	714759.14
1428	458099.20	714753.25
1429	458098.66	714748.63
1430	458097.89	714741.89
1431	458097.18	714729.78
1432	458095.83	714706.65
1433	458095.63	714681.38
1434	458095.55	714669.96
1435	458095.44	714656.14
1436	458095.40	714651.11
1437	458095.35	714645.34
1438	458095.21	714626.48
1439	458094.77	714568.48
1440	458095.50	714542.52
1441	458096.05	714523.33
1442	458096.34	714512.86
1443	458096.62	714502.86
1444	458097.18	714483.10
1445	457957.23	714398.14
1446	457953.51	714395.75
1447	457733.34	714260.78
1448	457734.46	714242.12
1449	457734.68	714238.50
1450	457735.44	714226.14
1451	457736.13	714214.58
1452	457736.71	714204.90

Numer punktu	Współrzędne	
	X	Y
1453	457737.20	714196.68
1454	457737.71	714188.38
1455	457738.22	714180.04
1456	457738.88	714168.96
1457	457739.74	714154.47
1458	457740.32	714144.67
1459	457741.05	714132.21
1460	457741.80	714119.40
1461	457742.50	714107.73
1462	457737.51	714108.44
1463	457738.34	714094.50
1464	457738.91	714084.90
1465	457739.08	714082.14
1466	457739.75	714070.78
1467	457739.96	714067.29
1468	457740.28	714061.67
1469	457740.72	714054.18
1470	457741.28	714044.48
1471	457741.91	714033.32
1472	457743.35	714008.36
1473	457744.22	713993.16
1474	457745.09	713978.05
1475	457745.50	713971.16
1476	457745.74	713966.79
1477	457745.98	713962.67
1478	457746.27	713957.82
1479	457746.34	713956.28
1480	457747.81	713928.09
1481	457749.10	713903.49
1482	457749.72	713891.71
1483	457750.51	713876.75
1484	457751.12	713865.07
1485	457751.30	713861.66
1486	457751.65	713854.93
1487	457752.10	713846.28
1488	457755.11	713829.35
1489	457756.95	713818.96
1490	457759.89	713802.39
1491	457760.80	713797.27
1492	457761.40	713785.19
1493	457762.26	713768.58
1494	457762.96	713754.29
1495	457763.68	713740.22
1496	457764.08	713732.06
1497	457764.51	713723.65
1498	457760.25	713715.51
1499	457760.71	713706.88
1500	457761.38	713694.30
1501	457761.76	713686.93
1502	457762.07	713681.24
1503	457762.73	713668.70
1504	457763.38	713656.47
1505	457764.10	713643.10
1506	457765.17	713622.86
1507	457766.00	713607.21
1508	457766.72	713592.75
1509	457767.86	713569.94

Numer punktu	Współrzędne	
	X	Y
1510	457768.32	713560.55
1511	457768.53	713556.28
1512	457769.00	713546.86
1513	457769.43	713538.07
1514	457769.58	713535.20
1515	457769.88	713529.27
1516	457770.42	713518.18
1517	457771.04	713505.93
1518	457771.43	713497.93
1519	457772.04	713483.36
1520	457772.32	713476.71
1521	457772.62	713469.31
1522	457772.83	713464.46
1523	457773.04	713459.42
1524	457774.15	713432.95
1525	457774.61	713421.91
1526	457775.63	713400.20
1527	457780.63	713383.94
1528	457784.69	713383.15
1529	457785.37	713371.69
1530	457786.12	713358.81
1531	457787.18	713340.75
1532	457788.23	713322.75
1533	457789.10	713308.01
1534	457790.00	713292.60
1535	457790.95	713276.44
1536	457791.37	713269.37
1537	457791.85	713261.07
1538	457792.41	713251.55
1539	457793.22	713237.69
1540	457793.46	713233.60
1541	457793.98	713224.61
1542	457794.27	713219.83
1543	457794.61	713213.97
1544	457795.04	713206.82
1545	457795.42	713200.12
1546	457795.97	713190.70
1547	457796.83	713176.15
1548	457797.38	713166.83
1549	457797.93	713157.40
1550	457798.79	713142.65
1551	457799.28	713134.32
1552	457799.79	713125.70
1553	457800.22	713118.28
1554	457800.67	713110.68
1555	457801.20	713101.71
1556	457801.69	713093.25
1557	457802.88	713072.89
1558	457803.53	713062.05
1559	457804.15	713051.35
1560	457804.58	713043.96
1561	457805.02	713036.47
1562	457805.42	713029.78
1563	457806.54	713011.05
1564	457811.72	712903.95
1565	457819.40	712782.43
1566	457826.94	712639.50

Numer punktu	Współrzędne	
	X	Y
1567	457822.84	712641.49
1568	457819.14	712638.96
1569	457825.10	712531.54
1570	457832.91	712424.44
1571	457842.01	712260.95
1572	457845.10	712212.88
1573	457845.99	712192.80
1574	457847.50	712158.46
1575	457848.69	712134.79
1576	457851.42	712084.55
1577	457853.24	712051.09
1578	457855.02	712018.69
1579	457856.77	711986.50
1580	457857.09	711980.63
1581	457862.92	711873.52
1582	457865.81	711820.52
1583	457866.66	711804.78
1584	457867.40	711791.32
1585	457867.95	711781.27
1586	457868.63	711768.39
1587	457868.87	711764.17
1588	457869.09	711759.98
1589	457872.27	711713.82
1590	457872.91	711704.48
1591	457873.63	711693.97
1592	457874.42	711682.71
1593	457875.56	711665.96
1594	457877.22	711641.74
1595	457880.00	711619.00
1596	457880.61	711592.45
1597	457881.92	711573.41
1598	457883.32	711553.03
1599	457884.29	711538.93
1600	457885.40	711522.93
1601	457886.50	711506.76
1602	457887.52	711492.15
1603	457888.81	711482.55
1604	457893.47	711428.86
1605	457894.61	711387.07
1606	457897.86	711337.97
1607	457897.98	711335.72
1608	457902.50	711245.14
1609	457904.93	711196.48
1610	457907.62	711142.68
1611	457909.64	711057.19
1612	457909.55	711052.51
1613	457907.40	710944.58
1614	457904.30	710915.24
1615	457899.40	710868.99
1616	457899.19	710867.05
1617	457884.34	710792.28
1618	457872.56	710741.54
1619	457857.33	710683.27
1620	457848.85	710658.63
1621	457844.10	710644.84
1622	457829.61	710603.82
1623	457847.94	710549.09

Numer punktu	Współrzędne	
	X	Y
1624	457880.05	710463.99
1625	457883.03	710456.12
1626	457895.82	710422.23
1627	457916.21	710364.91
1628	457936.50	710303.51
1629	457943.93	710276.97
1630	457945.81	710267.67
1631	457964.16	710211.10
1632	457978.15	710168.01
1633	457990.63	710091.81
1634	458011.69	709959.50
1635	458012.29	709955.75
1636	458018.84	709914.54
1637	458027.78	709858.12
1638	458046.65	709738.86
1639	458049.02	709717.21
1640	458051.33	709696.17
1641	458058.94	709626.93
1642	458059.37	709622.96
1643	458064.63	709575.08
1644	458064.97	709572.09
1645	458065.28	709569.12
1646	458067.44	709544.59
1647	458068.86	709528.36
1648	458071.74	709495.48
1649	458073.27	709478.05
1650	458073.40	709476.61
1651	458076.04	709446.18
1652	458077.62	709426.94
1653	458079.23	709407.51
1654	458080.24	709396.78
1655	458081.35	709385.08
1656	458083.34	709363.84
1657	458083.92	709357.83
1658	458085.89	709336.88
1659	458089.03	709303.62
1660	458091.68	709275.46
1661	458092.21	709269.98
1662	458093.32	709258.74
1663	458094.43	709247.60
1664	458095.54	709236.36
1665	458095.93	709232.38
1666	458096.72	709224.41
1667	458097.11	709220.44
1668	458097.50	709216.46
1669	458097.92	709212.30
1670	458100.14	709189.78
1671	458101.30	709178.15
1672	458102.43	709166.71
1673	458103.07	709160.24
1674	458103.53	709155.58
1675	458104.56	709145.12
1676	458105.87	709131.89
1677	458107.18	709118.55
1678	458108.88	709101.39
1679	458110.05	709089.59
1680	458110.67	709083.38

Numer punktu	Współrzędne	
	X	Y
1681	458110.96	709080.40
1682	458113.26	709057.14
1683	458114.29	709046.73
1684	458114.65	709043.09
1685	458115.34	709035.98
1686	458115.96	709029.85
1687	458117.19	709017.31
1688	458117.66	709012.79
1689	458118.28	709006.37
1690	458118.99	708999.11
1691	458119.62	708992.74
1692	458121.09	708977.96
1693	458121.27	708976.18
1694	458122.54	708963.24
1695	458124.17	708946.82
1696	458125.17	708936.27
1697	458126.11	708926.32
1698	458128.91	708896.82
1699	458130.12	708883.88
1700	458131.08	708873.74
1701	458131.22	708870.67
1702	458131.79	708856.78
1703	458132.20	708846.70
1704	458132.41	708841.70
1705	458132.73	708834.01
1706	458133.19	708822.78
1707	458133.22	708822.12
1708	458133.36	708815.81
1709	458133.44	708807.30
1710	458133.83	708758.01
1711	458133.98	708741.12
1712	458134.12	708723.46
1713	458134.33	708699.58
1714	458134.54	708674.54
1715	458134.61	708666.02
1716	458134.69	708656.53
1717	458134.84	708638.53
1718	458135.00	708611.56
1719	458135.06	708603.48
1720	458135.18	708586.58
1721	458135.40	708579.80
1722	458135.63	708573.08
1723	458135.80	708568.00
1724	458136.04	708560.78
1725	458136.48	708547.53
1726	458136.81	708537.89
1727	458136.88	708535.55
1728	458137.17	708526.71
1729	458137.72	708510.39
1730	458138.22	708495.18
1731	458138.78	708478.88
1732	458139.44	708458.95
1733	458139.63	708452.96
1734	458140.02	708441.46
1735	458140.22	708435.36
1736	458140.30	708432.95
1737	458140.38	708430.47

Numer punktu	Współrzędne	
	X	Y
1738	458140.71	708419.48
1739	458141.18	708404.02
1740	458141.68	708387.51
1741	458142.20	708370.58
1742	458142.60	708357.44
1743	458142.99	708344.47
1744	458143.36	708332.12
1745	458144.33	708300.34
1746	458144.40	708297.67
1747	458144.66	708289.68
1748	458145.45	708265.36
1749	458146.16	708243.18
1750	458147.19	708210.83
1751	458147.68	708195.96
1752	458148.11	708177.13
1753	458148.93	708148.10
1754	458149.28	708138.56
1755	458150.51	708104.54
1756	458150.78	708090.40
1757	458150.89	708085.15
1758	458151.21	708068.41
1759	458151.50	708053.58
1760	458151.82	708037.45
1761	458152.45	708004.15
1762	458152.54	707997.48
1763	458152.79	707976.26
1764	458152.84	707971.73
1765	458153.21	707940.98
1766	458153.31	707932.70
1767	458153.59	707909.55
1768	458153.63	707906.88
1769	458153.91	707883.26
1770	458154.06	707870.85
1771	458154.16	707862.57
1772	458154.18	707859.59
1773	458154.31	707847.36
1774	458154.55	707826.06
1775	458154.60	707820.65
1776	458154.70	707810.42
1777	458154.85	707797.05
1778	458155.01	707783.08
1779	458155.41	707746.13
1780	458155.61	707726.50
1781	458155.90	707709.69
1782	458156.52	707674.76
1783	458156.80	707658.33
1784	458156.93	707651.21
1785	458157.10	707641.46
1786	458157.26	707632.22
1787	458157.66	707609.74
1788	458157.97	707591.58
1789	458158.26	707575.14
1790	458158.84	707541.96
1791	458159.01	707532.36
1792	458159.14	707523.49
1793	458159.41	707506.47
1794	458159.45	707503.42

Numer punktu	Współrzędne	
	X	Y
1795	458160.22	707453.45
1796	458160.66	707424.44
1797	458160.86	707410.72
1798	458161.01	707401.90
1799	458161.89	707343.71
1800	458162.07	707332.70
1801	458162.50	707306.38
1802	458162.54	707303.98
1803	458162.79	707288.34
1804	458163.23	707261.48
1805	458163.70	707232.58
1806	458163.89	707221.20
1807	458164.16	707204.69
1808	458164.38	707192.01
1809	458164.62	707177.82
1810	458165.01	707154.66
1811	458165.08	707150.58
1812	458165.38	707132.92
1813	458165.72	707113.49
1814	458165.96	707100.07
1815	458166.05	707094.12
1816	458166.60	707061.87
1817	458166.95	707041.84
1818	458167.43	707013.28
1819	458167.99	706972.46
1820	458168.22	706955.03
1821	458168.34	706945.65
1822	458168.46	706937.57
1823	458168.70	706919.09
1824	458168.98	706899.25
1825	458169.43	706865.76
1826	458169.57	706855.68
1827	458169.58	706854.35
1828	458170.10	706818.92
1829	458170.30	706804.52
1830	458170.49	706792.33
1831	458170.69	706778.45
1832	458171.23	706741.62
1833	458171.41	706728.70
1834	458171.57	706718.00
1835	458171.87	706702.21
1836	458172.85	706650.25
1837	458173.41	706620.52
1838	458173.64	706609.30
1839	458173.85	706598.25
1840	458174.40	706579.01
1841	458175.15	706535.68
1842	458175.53	706513.82
1843	458176.29	706477.38
1844	458176.85	706450.65
1845	458177.41	706423.62
1846	458177.66	706411.73
1847	458178.38	706366.34
1848	458178.68	706348.03
1849	458179.31	706308.34
1850	458179.43	706300.78
1851	458179.53	706294.80

Numer punktu	Współrzędne	
	X	Y
1852	458179.57	706292.27
1853	458179.98	706266.76
1854	458179.98	706266.55
1855	458180.40	706248.73
1856	458180.57	706241.74
1857	458181.77	706190.86
1858	458181.91	706185.16
1859	458182.60	706156.01
1860	458183.09	706135.07
1861	458183.69	706105.92
1862	458184.00	706090.93
1863	458184.72	706055.08
1864	458184.87	706048.20
1865	458184.94	706026.88
1866	458185.01	706009.38
1867	458185.05	705995.38
1868	458185.14	705971.89
1869	458185.24	705943.39
1870	458185.89	705923.22
1871	458185.69	705918.60
1872	458185.59	705916.12
1873	458185.64	705895.04
1874	458185.64	705894.16
1875	458185.68	705871.56
1876	458185.71	705863.44
1877	458185.75	705843.92
1878	458185.78	705827.11
1879	458185.80	705814.56
1880	458185.81	705810.78
1881	458185.84	705793.08
1882	458185.88	705775.62
1883	458185.92	705753.14
1884	458187.10	705719.09
1885	458187.41	705710.33
1886	458187.97	705701.39
1887	458189.41	705678.42
1888	458190.91	705654.39
1889	458191.48	705645.29
1890	458191.92	705640.89
1891	458193.49	705625.74
1892	458195.31	705608.04
1893	458197.05	705591.22
1894	458199.87	705563.89
1895	458200.42	705559.54
1896	458209.24	705499.12
1897	458215.25	705457.91
1898	458216.66	705448.22
1899	458217.18	705444.76
1900	458221.72	705413.62
1901	458222.69	705406.70
1902	458223.92	705397.90
1903	458224.50	705393.73
1904	458225.36	705387.75
1905	458230.60	705350.48
1906	458243.46	705344.11
1907	458286.61	705363.79
1908	458297.14	705368.59

Numer punktu	Współrzędne	
	X	Y
1909	458379.48	705406.12
1910	458382.10	705407.36
1911	458386.67	705409.38
1912	458459.65	705442.81
1913	458480.62	705454.14
1914	458489.50	705427.30
1915	458496.93	705418.00
1916	458518.46	705406.15
1917	458524.16	705392.08
1918	458525.64	705385.59
1919	458532.38	705372.68
1920	458543.29	705357.53
1921	458553.82	705322.23
1922	458554.64	705320.97
1923	458557.28	705305.32
1924	458563.60	705286.08
1925	458567.93	705265.15
1926	458573.81	705244.70
1927	458569.62	705208.35
1928	458570.24	705191.79
1929	458582.88	705188.40
1930	458597.49	705181.59
1931	458622.89	705173.89
1932	458628.54	705178.54
1933	458625.69	705188.13
1934	458631.17	705195.24
1935	458642.93	705193.51
1936	458650.26	705192.06
1937	458654.18	705196.52
1938	458657.82	705203.78
1939	458664.99	705203.75
1940	458671.90	705197.66
1941	458682.18	705173.78
1942	458689.36	705175.57
1943	458706.52	705166.01
1944	458718.17	705159.50
1945	458733.75	705157.36
1946	458741.85	705162.89
1947	458773.08	705130.41
1948	458821.03	705110.79
1949	458850.52	705109.72
1950	458853.73	705085.55
1951	458858.53	705060.69
1952	458853.44	705048.35
1953	458856.15	705045.41
1954	458862.98	705038.08
1955	458866.14	705034.72
1956	458878.63	705038.64
1957	458885.90	705040.94
1958	458894.36	705036.69
1959	458900.03	705033.84
1960	458904.63	705031.54
1961	458906.16	705028.96
1962	458909.01	705024.13
1963	458912.73	705017.85
1964	458915.50	705013.18
1965	458917.32	705012.22

Numer punktu	Współrzędne	
	X	Y
1966	458923.67	705008.93
1967	458930.13	705005.61
1968	458933.76	705005.07
1969	458941.40	705003.92
1970	458946.43	705003.21
1971	458946.79	705001.57
1972	458949.88	704988.69
1973	458951.23	704983.02
1974	458936.79	704966.25
1975	458944.62	704949.48
1976	458945.48	704947.65
1977	458955.35	704945.26
1978	458966.63	704942.54
1979	458985.23	704944.19
1980	458996.85	704944.01
1981	459005.17	704944.23
1982	459036.00	704919.48
1983	459040.38	704915.97
1984	459046.72	704918.72
1985	459049.22	704915.62
1986	459052.99	704910.95
1987	459056.44	704906.66
1988	459059.89	704902.38
1989	459062.44	704899.20
1990	459062.75	704893.21
1991	459062.95	704889.21
1992	459063.12	704885.77
1993	459060.64	704881.76
1994	459052.76	704869.03
1995	459030.44	704863.46
1996	459032.74	704847.66
1997	459040.30	704842.78
1998	459045.00	704839.72
1999	459049.71	704836.68
2000	459054.43	704833.64
2001	459059.14	704830.60
2002	459063.82	704827.54
2003	459068.52	704824.48
2004	459073.23	704821.44
2005	459072.49	704815.03
2006	459071.42	704805.70
2007	459070.71	704799.32
2008	459069.52	704789.07
2009	459069.16	704785.87
2010	459068.54	704780.38
2011	459071.07	704778.42
2012	459075.64	704774.86
2013	459083.51	704768.70
2014	459085.88	704766.86
2015	459102.28	704756.72
2016	459104.15	704755.56
2017	459109.27	704749.69
2018	459113.26	704745.08
2019	459117.28	704740.48
2020	459118.71	704738.82
2021	459113.69	704731.47
2022	459109.68	704725.61

Numer punktu	Współrzędne	
	X	Y
2023	459105.67	704719.76
2024	459100.42	704712.09
2025	459098.53	704708.18
2026	459092.36	704695.46
2027	459087.98	704686.44
2028	459090.08	704683.10
2029	459092.14	704679.82
2030	459094.88	704675.45
2031	459097.70	704670.94
2032	459100.44	704666.47
2033	459103.29	704661.87
2034	459106.18	704657.27
2035	459110.38	704650.58
2036	459117.34	704639.19
2037	459120.94	704638.44
2038	459125.29	704637.38
2039	459129.68	704636.32
2040	459151.27	704635.15
2041	459153.79	704634.20
2042	459161.05	704631.09
2043	459174.51	704626.36
2044	459201.56	704606.63
2045	459248.14	704560.47
2046	459288.37	704517.79
2047	459323.71	704504.49
2048	459333.18	704498.28
2049	459361.10	704448.35
2050	459376.77	704415.19
2051	459388.78	704399.20
2052	459395.18	704396.52
2053	459404.60	704394.95
2054	459429.32	704399.01
2055	459436.20	704395.41
2056	459454.37	704362.96
2057	459456.20	704337.48
2058	459449.31	704306.37
2059	459448.28	704299.56
2060	459453.13	704280.52
2061	459461.12	704268.45
2062	459481.08	704252.56
2063	459555.62	704237.65
2064	459558.24	704234.97
2065	459567.98	704229.89
2066	459577.26	704220.59
2067	459584.61	704210.58
2068	459595.23	704199.31
2069	459650.67	704152.29
2070	459710.95	704104.76
2071	459742.99	704080.68
2072	459760.20	704065.50
2073	459800.73	704034.74
2074	459816.72	704023.59
2075	459823.60	704017.38
2076	459831.64	704004.95
2077	459838.48	703992.41
2078	459841.79	703989.63
2079	459850.91	703982.20

Numer punktu	Współrzędne	
	X	Y
2080	459862.75	703975.34
2081	459872.32	703971.78
2082	459882.71	703965.64
2083	459886.56	703959.34
2084	459888.32	703946.80
2085	459889.96	703929.32
2086	459892.21	703919.50
2087	459896.73	703910.51
2088	459899.21	703905.71
2089	459908.03	703899.90
2090	459930.00	703888.81
2091	459943.08	703879.40
2092	459965.45	703863.56
2093	459975.37	703858.51
2094	459998.37	703845.66
2095	460024.95	703821.28
2096	460037.58	703805.35
2097	460059.23	703781.80
2098	460085.79	703705.26
2099	460135.22	703709.14
2100	460167.61	703710.91
2101	460183.01	703698.66
2102	460208.54	703671.27
2103	460223.62	703660.34
2104	460228.53	703653.39
2105	460233.72	703636.34
2106	460248.89	703617.18
2107	460260.87	703608.64
2108	460262.67	703611.35
2109	460284.71	703598.66
2110	460307.26	703576.36
2111	460332.09	703528.94
2112	460344.45	703514.57
2113	460379.69	703467.07
2114	460390.01	703455.72
2115	460403.95	703429.84
2116	460421.13	703405.36
2117	460459.46	703354.16
2118	460480.23	703321.28
2119	460489.09	703311.49
2120	460494.74	703280.86
2121	460504.15	703280.00
2122	460504.53	703278.39
2123	460504.07	703274.34
2124	460508.26	703256.68
2125	460512.48	703250.94
2126	460513.16	703245.73
2127	460514.50	703239.29
2128	460514.62	703238.66
2129	460522.62	703213.11
2130	460526.81	703206.52
2131	460527.21	703205.88
2132	460532.08	703202.13
2133	460538.02	703201.67
2134	460540.39	703204.48
2135	460544.76	703206.75
2136	460546.62	703212.28

Numer punktu	Współrzędne	
	X	Y
2137	460547.24	703220.11
2138	460543.92	703233.23
2139	460543.28	703242.76
2140	460549.07	703242.41
2141	460557.26	703257.86
2142	460556.23	703268.26
2143	460558.46	703273.38
2144	460562.33	703273.10
2145	460573.72	703265.04
2146	460579.10	703264.96
2147	460589.56	703266.06
2148	460593.61	703267.94
2149	460597.04	703271.60
2150	460598.90	703277.78
2151	460603.74	703285.43
2152	460604.43	703296.62
2153	460601.32	703301.85
2154	460611.68	703302.09
2155	460618.73	703292.02
2156	460620.04	703287.83
2157	460618.00	703281.12
2158	460618.91	703276.10
2159	460617.18	703269.77
2160	460608.26	703253.92
2161	460607.93	703249.16
2162	460612.60	703239.42
2163	460619.41	703237.90
2164	460621.34	703237.39
2165	460632.62	703234.30
2166	460638.50	703229.87
2167	460653.50	703228.89
2168	460659.28	703224.44
2169	460662.80	703220.26
2170	460662.96	703220.06
2171	460666.88	703213.67
2172	460669.75	703207.61
2173	460671.31	703205.37
2174	460671.74	703203.55
2175	460672.21	703200.12
2176	460677.72	703196.26
2177	460682.82	703195.26
2178	460693.86	703198.20
2179	460707.37	703215.99
2180	460711.47	703216.44
2181	460714.95	703211.69
2182	460715.28	703206.07
2183	460722.76	703198.06
2184	460730.50	703195.76
2185	460738.65	703195.61
2186	460740.93	703198.23
2187	460744.93	703198.39
2188	460750.85	703196.62
2189	460754.00	703195.68
2190	460755.83	703193.54
2191	460756.06	703188.20
2192	460751.89	703174.62
2193	460748.76	703168.14

Numer punktu	Współrzędne	
	X	Y
2194	460743.47	703165.63
2195	460738.54	703163.29
2196	460730.78	703168.17
2197	460727.06	703167.88
2198	460726.83	703166.46
2199	460726.19	703164.10
2200	460726.53	703152.01
2201	460730.62	703149.13
2202	460730.74	703149.05
2203	460735.46	703144.44
2204	460752.96	703130.84
2205	460758.05	703129.17
2206	460764.62	703130.13
2207	460767.89	703130.62
2208	460775.84	703132.88
2209	460778.31	703135.95
2210	460794.65	703136.09
2211	460801.81	703136.16
2212	460802.40	703133.57
2213	460801.62	703129.03
2214	460794.18	703124.76
2215	460778.52	703115.76
2216	460769.71	703103.27
2217	460769.66	703101.46
2218	460770.14	703095.07
2219	460777.55	703090.87
2220	460786.74	703093.19
2221	460787.90	703093.46
2222	460791.63	703096.91
2223	460800.58	703105.18
2224	460820.80	703114.32
2225	460828.66	703116.19
2226	460830.12	703114.16
2227	460829.12	703093.30
2228	460828.78	703086.32
2229	460829.42	703081.56
2230	460826.94	703064.21
2231	460830.40	703062.22
2232	460842.17	703064.48
2233	460848.58	703062.57
2234	460848.40	703055.81
2235	460850.56	703043.80
2236	460855.26	703039.30
2237	460863.38	703039.85
2238	460860.58	703023.16
2239	460859.77	703012.89
2240	460863.74	703009.80
2241	460876.88	703007.62
2242	460884.47	703015.59
2243	460892.72	703010.48
2244	460899.84	703002.86
2245	460902.42	702990.94
2246	460906.32	702986.22
2247	460915.86	702981.33
2248	460920.24	702982.81
2249	460927.41	702976.25
2250	460924.04	702969.26

Numer punktu	Współrzędne	
	X	Y
2251	460930.40	702958.55
2252	460933.42	702958.03
2253	460940.17	702956.83
2254	460949.94	702949.48
2255	460957.53	702942.63
2256	460962.10	702939.10
2257	460982.08	702937.04
2258	460995.60	702936.72
2259	461003.72	702934.87
2260	461007.80	702933.95
2261	461013.95	702930.66
2262	461025.84	702916.72
2263	461030.82	702913.42
2264	461051.47	702899.73
2265	461056.67	702892.98
2266	461070.75	702878.89
2267	461075.84	702861.37
2268	461080.60	702839.81
2269	461081.10	702835.79
2270	461082.36	702825.45
2271	461082.92	702820.78
2272	461088.00	702776.59
2273	461088.73	702770.40
2274	461092.33	702739.35
2275	461096.52	702734.21
2276	461098.36	702716.33
2277	461093.10	702694.40
2278	461081.60	702675.51
2279	461083.11	702672.17
2280	461087.05	702672.66
2281	461093.98	702665.48
2282	461107.74	702657.38
2283	461119.36	702647.48
2284	461132.15	702639.65
2285	461146.24	702629.94
2286	461153.21	702629.26
2287	461173.12	702635.21
2288	461175.45	702638.60
2289	461184.24	702659.44
2290	461185.80	702663.45
2291	461190.11	702673.29
2292	461201.74	702707.33
2293	461208.48	702711.05
2294	461213.88	702718.70
2295	461221.53	702749.83
2296	461226.08	702772.94
2297	461232.37	702797.33
2298	461235.11	702818.47
2299	461237.55	702821.99
2300	461241.88	702844.56
2301	461246.06	702864.10
2302	461252.56	702893.36
2303	461255.56	702909.06
2304	461258.88	702912.48
2305	461263.47	702925.12
2306	461264.69	702941.89
2307	461272.70	702961.94

Numer punktu	Współrzędne	
	X	Y
2308	461274.61	702966.72
2309	461293.21	703013.33
2310	461299.55	703029.20
2311	461326.66	703015.10
2312	461413.10	702990.49
2313	461433.83	702986.96
2314	461511.52	702972.92
2315	461545.53	702966.92
2316	461576.30	702961.49
2317	461620.12	702953.77
2318	461629.68	702951.16
2319	461641.17	702948.82
2320	461657.16	702945.91
2321	461666.86	702944.14
2322	461676.75	702942.34
2323	461684.87	702940.86
2324	461696.16	702938.79
2325	461704.31	702937.30
2326	461714.76	702935.40
2327	461719.18	702934.59
2328	461734.25	702931.84
2329	461737.73	702931.21
2330	461745.77	702934.02
2331	461754.98	702937.23
2332	461765.06	702940.74
2333	461767.40	702941.57
2334	461774.24	702943.95
2335	461777.13	702944.97
2336	461780.83	702946.25
2337	461783.77	702947.29
2338	461791.52	702949.99
2339	461797.35	702952.02
2340	461802.17	702953.70
2341	461806.97	702955.38
2342	461816.78	702958.80
2343	461820.26	702960.01
2344	461823.90	702961.29
2345	461828.99	702963.06
2346	461833.97	702964.80
2347	461840.70	702967.15
2348	461846.79	702969.27
2349	461851.56	702970.94
2350	461855.72	702972.39
2351	461862.92	702974.90
2352	461867.98	702976.67
2353	461875.47	702979.27
2354	461882.51	702981.74
2355	461889.70	702984.25
2356	461904.51	702989.42
2357	461911.42	702991.84
2358	461918.05	702994.13
2359	461925.99	702996.91
2360	461935.14	703000.10
2361	461944.20	703003.28
2362	461956.70	703007.62
2363	461969.53	703012.11
2364	461980.56	703015.96

Numer punktu	Współrzędne	
	X	Y
2365	461987.52	703018.38
2366	461992.67	703020.19
2367	461996.70	703021.58
2368	462005.90	703024.80
2369	462015.95	703028.32
2370	462019.47	703029.53
2371	462027.81	703032.44
2372	462031.65	703033.79
2373	462037.91	703035.97
2374	462042.16	703037.47
2375	462054.64	703041.80
2376	462065.86	703045.74
2377	462079.00	703050.31
2378	462088.23	703053.54
2379	462093.35	703055.31
2380	462096.20	703056.32
2381	462099.66	703057.53
2382	462105.98	703059.74
2383	462123.40	703065.82
2384	462145.81	703073.63
2385	462153.92	703076.46
2386	462158.24	703077.96
2387	462164.75	703080.23
2388	462178.44	703085.03
2389	462187.09	703088.04
2390	462197.84	703091.78
2391	462204.91	703094.25
2392	462211.99	703096.74
2393	462219.30	703096.65
2394	462226.35	703096.57
2395	462240.10	703096.41
2396	462252.21	703096.27
2397	462256.28	703096.23
2398	462267.34	703096.10
2399	462271.76	703096.05
2400	462279.77	703095.96
2401	462281.04	703095.95
2402	462284.22	703094.15
2403	462291.06	703090.30
2404	462297.17	703086.85
2405	462301.84	703084.21
2406	462306.73	703081.45
2407	462316.31	703076.04
2408	462322.08	703072.79
2409	462326.60	703070.25
2410	462331.60	703067.41
2411	462338.71	703063.40
2412	462345.34	703059.67
2413	462351.34	703056.29
2414	462357.98	703052.54
2415	462367.42	703047.22
2416	462377.18	703042.81
2417	462377.58	703042.51
2418	462383.67	703038.01
2419	462390.84	703032.69
2420	462399.62	703026.17
2421	462408.50	703019.58

Numer punktu	Współrzędne	
	X	Y
2422	462424.61	703007.63
2423	462432.74	703001.60
2424	462433.10	703001.23
2425	462440.13	702993.88
2426	462440.46	702993.42
2427	462447.19	702984.34
2428	462455.27	702973.41
2429	462464.94	702960.35
2430	462468.69	702954.65
2431	462475.44	702944.47
2432	462486.02	702928.44
2433	462496.13	702913.16
2434	462500.86	702905.98
2435	462505.62	702898.82
2436	462507.75	702894.88
2437	462516.65	702878.51
2438	462527.93	702857.81
2439	462528.30	702857.14
2440	462534.00	702847.22
2441	462545.95	702826.41
2442	462548.05	702822.77
2443	462551.50	702816.78
2444	462560.41	702811.74
2445	462569.84	702806.41
2446	462570.36	702806.12
2447	462614.65	702815.35
2448	462622.61	702819.30
2449	462615.96	702858.91
2450	462613.12	702875.74
2451	462611.10	702887.85
2452	462610.36	702892.26
2453	462606.48	702915.31
2454	462605.04	702923.88
2455	462592.61	702997.82
2456	462585.45	703005.47
2457	462567.10	703053.87
2458	462552.35	703090.59
2459	462551.64	703095.24
2460	462562.50	703105.04
2461	462561.68	703107.75
2462	462560.98	703108.04
2463	462541.98	703121.85
2464	462517.30	703161.87
2465	462515.51	703178.77
2466	462515.90	703182.65
2467	462515.54	703183.33
2468	462504.80	703194.33
2469	462482.36	703233.87
2470	462490.83	703247.92
2471	462490.88	703250.24
2472	462489.26	703258.81
2473	462502.13	703283.72
2474	462508.16	703300.76
2475	462515.77	703322.54
2476	462517.13	703324.27
2477	462493.78	703336.77
2478	462487.10	703342.92

Numer punktu	Współrzędne	
	X	Y
2479	462475.23	703370.18
2480	462463.19	703376.85
2481	462468.45	703384.50
2482	462465.67	703404.25
2483	462457.98	703407.59
2484	462457.53	703416.68
2485	462449.68	703433.83
2486	462433.70	703422.62
2487	462429.48	703411.51
2488	462406.07	703396.46
2489	462400.13	703398.32
2490	462388.11	703390.81
2491	462372.85	703396.84
2492	462337.40	703455.34
2493	462333.72	703465.98
2494	462332.60	703472.18
2495	462343.71	703479.15
2496	462336.87	703499.46
2497	462327.56	703511.16
2498	462327.41	703521.98
2499	462329.20	703533.10
2500	462317.83	703552.03
2501	462310.42	703552.15
2502	462302.14	703564.20
2503	462302.64	703571.21
2504	462297.90	703574.58
2505	462298.20	703583.27
2506	462284.63	703601.50
2507	462261.34	703608.44
2508	462246.63	703623.13
2509	462247.52	703626.69
2510	462236.41	703634.49
2511	462236.91	703637.54
2512	462228.02	703642.96
2513	462224.96	703650.99
2514	462229.10	703659.67
2515	462227.63	703669.06
2516	462240.33	703673.86
2517	462252.92	703685.66
2518	462252.71	703694.87
2519	462260.87	703698.85
2520	462263.03	703718.16
2521	462258.58	703739.97
2522	462243.87	703747.38
2523	462244.41	703758.02
2524	462246.44	703757.22
2525	462256.57	703762.17
2526	462270.32	703777.50
2527	462271.51	703784.62
2528	462343.31	703803.26
2529	462509.19	703877.86
2530	462626.23	703926.07
2531	462628.95	703931.68
2532	462643.27	703934.36
2533	462659.78	703942.67
2534	462670.79	703955.49
2535	462686.36	703991.71

Numer punktu	Współrzędne	
	X	Y
2536	462792.86	704077.62
2537	462812.43	704093.27
2538	462846.72	704113.34
2539	462924.70	704197.94
2540	462964.87	704251.68
2541	463026.46	704300.07
2542	463100.53	704391.47
2543	463188.14	704484.99
2544	463189.30	704486.23
2545	463193.25	704492.88
2546	463199.12	704502.78
2547	463200.07	704504.37
2548	463203.29	704507.99
2549	463253.67	704592.93
2550	463273.88	704646.51
2551	463304.47	704676.95
2552	463350.08	704712.30
2553	463365.90	704735.44
2554	463390.83	704771.95
2555	463404.01	704781.06
2556	463409.91	704792.14
2557	463489.29	704862.93
2558	463552.15	704919.93
2559	463606.39	704961.15
2560	463668.68	704999.18
2561	463681.40	705012.47
2562	463730.54	705039.12
2563	463743.06	705051.60
2564	463767.70	705064.81
2565	463796.64	705085.70
2566	463817.08	705104.86
2567	463828.99	705106.41
2568	463837.08	705114.24
2569	463866.59	705123.47
2570	463890.75	705139.37
2571	463900.84	705138.78
2572	463950.80	705163.31
2573	463971.44	705187.07
2574	463998.86	705222.78
2575	464000.38	705224.68
2576	464038.88	705246.82
2577	464046.50	705246.70
2578	464104.06	705265.86
2579	464114.75	705265.45
2580	464158.39	705275.52
2581	464230.17	705302.24
2582	464259.57	705351.63
2583	464265.20	705362.89
2584	464277.86	705369.39
2585	464279.52	705370.24
2586	464301.46	705377.10
2587	464320.75	705385.60
2588	464359.57	705380.57
2589	464370.14	705379.96
2590	464374.03	705382.73
2591	464432.18	705394.52
2592	464457.25	705407.74

Numer punktu	Współrzędne	
	X	Y
2593	464504.24	705410.96
2594	464540.04	705417.71
2595	464542.79	705418.96
2596	464570.41	705446.57
2597	464573.86	705452.87
2598	464604.61	705472.40
2599	464610.89	705475.87
2600	464623.34	705477.55
2601	464634.23	705479.03
2602	464667.71	705483.56
2603	464683.80	705490.25
2604	464698.19	705498.96
2605	464714.66	705516.26
2606	464732.37	705535.14
2607	464747.70	705563.50
2608	464762.56	705590.96
2609	464765.28	705591.57
2610	464796.02	705598.37
2611	464805.16	705600.40
2612	464822.86	705610.05
2613	464848.23	705623.87
2614	464873.53	705637.65
2615	464895.39	705649.52
2616	464896.94	705650.41
2617	464900.51	705652.32
2618	464850.22	705715.31
2619	464832.67	705759.85
2620	464826.66	705775.13
2621	464821.02	705789.46
2622	464815.33	705803.87
2623	464810.55	705815.99
2624	464806.08	705827.35
2625	464788.59	705873.07
2626	464787.39	705876.22
2627	464778.92	705898.33
2628	464769.48	705922.98
2629	464759.80	705948.28
2630	464750.37	705972.92
2631	464741.10	705997.12
2632	464736.99	706007.86
2633	464732.85	706018.68
2634	464726.34	706035.70
2635	464718.24	706043.38
2636	464705.31	706055.68
2637	464697.38	706063.20
2638	464661.59	706097.19
2639	464652.81	706105.53
2640	464650.37	706111.50
2641	464647.82	706117.72
2642	464635.88	706146.96
2643	464627.14	706168.32
2644	464617.41	706192.19
2645	464611.77	706205.92
2646	464611.00	706207.85
2647	464602.00	706220.72
2648	464600.26	706223.22
2649	464589.65	706238.40

Numer punktu	Współrzędne	
	X	Y
2650	464581.48	706250.11
2651	464580.84	706251.03
2652	464575.22	706259.07
2653	464569.39	706267.42
2654	464584.29	706301.97
2655	464590.74	706316.90
2656	464597.59	706332.79
2657	464602.42	706344.00
2658	464616.13	706375.78
2659	464636.15	706422.18
2660	464655.18	706466.28
2661	464667.54	706494.94
2662	464687.43	706541.06
2663	464695.61	706559.99
2664	464704.88	706581.31
2665	464718.52	706612.74
2666	464727.28	706632.91
2667	464730.06	706639.31
2668	464732.50	706644.93
2669	464736.71	706654.62
2670	464750.35	706686.01
2671	464755.10	706696.95
2672	464759.37	706706.80
2673	464777.18	706747.79
2674	464787.83	706765.82
2675	464794.59	706775.42
2676	464843.11	706844.45
2677	464878.93	706895.42
2678	464882.37	706900.29
2679	464912.78	706943.56
2680	464914.22	706945.61
2681	464962.99	707014.74
2682	465019.17	707094.39
2683	465069.08	707166.55
2684	465080.38	707182.88
2685	465127.41	707250.05
2686	465133.21	707257.93
2687	465136.91	707260.85
2688	465279.98	707467.34
2689	465382.83	707613.37
2690	465387.22	707614.70
2691	465460.62	707636.87
2692	465486.07	707644.44
2693	465521.15	707654.86
2694	465538.76	707660.08
2695	465543.46	707661.48
2696	465585.85	707674.08
2697	465609.06	707680.98
2698	465625.29	707685.81
2699	465641.31	707690.57
2700	465662.83	707697.96
2701	465672.38	707701.24
2702	465690.82	707706.71
2703	465692.78	707707.16
2704	465696.55	707708.02
2705	465699.60	707708.73
2706	465711.97	707711.57

Numer punktu	Współrzędne	
	X	Y
2707	465714.67	707712.36
2708	465718.54	707713.51
2709	465778.64	707731.38
2710	465800.69	707737.92
2711	465806.32	707739.60
2712	465835.38	707748.31
2713	465851.52	707753.14
2714	465857.92	707755.07
2715	465863.64	707756.78
2716	465875.43	707760.32
2717	465881.68	707762.20
2718	465884.67	707763.10
2719	465887.58	707763.96
2720	465892.69	707765.49
2721	465895.73	707766.40
2722	465900.64	707767.88
2723	465907.62	707769.97
2724	465912.86	707771.55
2725	465917.78	707773.02
2726	465923.05	707774.60
2727	465932.03	707777.29
2728	465938.09	707779.12
2729	465944.43	707781.01
2730	465947.05	707781.80
2731	465949.60	707782.56
2732	465954.45	707784.02
2733	465956.33	707784.58
2734	465965.64	707787.37
2735	465969.49	707788.54
2736	465972.66	707789.47
2737	465978.90	707791.35
2738	465991.66	707795.19
2739	465998.96	707797.37
2740	466004.14	707798.92
2741	466009.42	707800.51
2742	466012.03	707801.29
2743	466014.52	707802.03
2744	466019.22	707803.44
2745	466028.44	707806.21
2746	466032.96	707807.56
2747	466037.28	707808.86
2748	466042.08	707810.29
2749	466047.36	707811.93
2750	466050.72	707812.92
2751	466051.52	707813.12
2752	466056.43	707814.60
2753	466057.30	707820.04
2754	466057.74	707822.67
2755	466061.61	707848.23
2756	466063.06	707857.72
2757	466064.53	707867.32
2758	466076.41	707945.11
2759	466088.90	708026.78
2760	466090.02	708034.08
2761	466091.06	708040.90
2762	466101.59	708115.68
2763	466114.76	708209.75

Numer punktu	Współrzędne	
	X	Y
2764	466115.01	708211.72
2765	466115.06	708211.93
2766	466115.23	708213.18
2767	466115.61	708215.87
2768	466114.91	708242.90
2769	466114.80	708246.52
2770	466114.05	708271.96
2771	466112.09	708338.17
2772	466111.27	708365.75
2773	466110.29	708395.00
2774	466109.92	708405.74
2775	466109.57	708416.31
2776	466108.89	708436.59
2777	466108.58	708445.92
2778	466107.99	708463.52
2779	466107.62	708474.50
2780	466107.07	708490.95
2781	466106.89	708495.68
2782	466106.78	708498.37
2783	466106.34	708510.17
2784	466106.05	708517.66
2785	466105.24	708539.15
2786	466104.83	708549.89
2787	466104.70	708553.14
2788	466103.75	708578.32
2789	466103.20	708592.95
2790	466102.83	708602.58
2791	466101.98	708621.32
2792	466101.81	708628.71
2793	466101.66	708635.02
2794	466101.65	708635.74
2795	466101.54	708641.31
2796	466101.39	708647.60
2797	466101.25	708654.00
2798	466100.34	708695.08
2799	466099.89	708715.12
2800	466099.42	708736.27
2801	466099.20	708746.07
2802	466098.98	708756.06
2803	466098.94	708757.94
2804	466099.47	708777.89
2805	466099.73	708787.70
2806	466094.36	708798.13
2807	466090.06	708806.54
2808	466084.23	708817.85
2809	466081.83	708822.53
2810	466071.20	708843.24
2811	466070.03	708845.89
2812	466067.39	708851.80
2813	466060.65	708866.98
2814	466051.72	708887.10
2815	466048.08	708895.30
2816	466044.23	708903.94
2817	466042.72	708907.35
2818	466037.53	708919.03
2819	466034.27	708926.36
2820	466019.01	708960.72

Numer punktu	Współrzędne	
	X	Y
2821	466018.58	708961.70
2822	466017.41	708964.33
2823	466015.53	708969.78
2824	465996.85	709023.48
2825	465995.61	709027.05
2826	465993.38	709033.45
2827	465989.91	709087.14
2828	465989.72	709090.14
2829	465988.52	709108.77
2830	465988.61	709178.20
2831	465989.21	709202.86
2832	465987.96	709256.85
2833	465987.53	709279.05
2834	465945.23	709306.97
2835	465912.07	709327.50
2836	465904.56	709332.83
2837	465886.36	709345.72
2838	465866.81	709359.58
2839	465841.29	709377.68
2840	465828.49	709386.76
2841	465815.12	709396.22
2842	465779.17	709423.60
2843	465738.62	709454.47
2844	465733.33	709458.51
2845	465685.93	709494.54
2846	465657.59	709516.10
2847	465623.95	709541.67
2848	465594.02	709564.28
2849	465561.20	709589.36
2850	465499.20	709636.50
2851	465451.15	709673.04
2852	465450.26	709667.63
2853	465423.18	709685.58
2854	465373.50	709718.49
2855	465351.71	709743.28
2856	465288.69	709814.97
2857	465255.36	709845.56
2858	465231.91	709867.09
2859	465214.90	709882.74
2860	465209.06	709888.10
2861	465143.64	709948.17
2862	465141.57	709950.35
2863	465140.89	709951.07
2864	465047.39	710049.42
2865	464945.59	710144.73
2866	464863.30	710225.52
2867	464850.70	710243.56
2868	464802.51	710312.53
2869	464792.94	710326.35
2870	464761.85	710364.15
2871	464732.62	710399.69
2872	464717.66	710417.89
2873	464713.79	710422.59
2874	464711.88	710424.93
2875	464704.69	710443.60
2876	464698.84	710458.85
2877	464689.90	710482.09

Numer punktu	Współrzędne	
	X	Y
2878	464687.54	710497.38
2879	464686.37	710505.02
2880	464684.41	710517.70
2881	464642.42	710568.06
2882	464608.18	710681.22
2883	464587.05	710738.70
2884	464578.70	710761.39
2885	464571.34	710808.71
2886	464570.87	710811.67
2887	464570.06	710822.34
2888	464558.66	710865.03
2889	464551.21	710882.95
2890	464538.06	710914.63
2891	464532.43	710922.54
2892	464506.14	710959.54
2893	464492.90	710978.17
2894	464482.28	710993.10
2895	464481.01	710995.55
2896	464462.29	711031.89
2897	464453.08	711049.81
2898	464440.37	711074.48
2899	464440.16	711077.24
2900	464438.42	711097.62
2901	464436.67	711118.36
2902	464442.10	711144.47
2903	464446.93	711167.60
2904	464447.52	711170.56
2905	464452.55	711194.52
2906	464452.98	711196.61
2907	464450.06	711220.00
2908	464447.57	711239.84
2909	464446.24	711250.45
2910	464435.26	711281.48
2911	464426.40	711306.45
2912	464412.77	711344.93
2913	464398.81	711384.32
2914	464395.90	711404.09
2915	464392.89	711424.44
2916	464390.76	711438.77
2917	464389.74	711445.68
2918	464387.31	711462.19
2919	464384.81	711479.08
2920	464383.22	711489.85
2921	464382.32	711495.87
2922	464381.02	711503.95
2923	464367.17	711569.48
2924	464366.30	711573.58
2925	464357.65	711614.46
2926	464356.10	711621.82
2927	464353.74	711632.94
2928	464353.38	711634.70
2929	464351.59	711644.55
2930	464346.86	711670.74
2931	464342.11	711697.00
2932	464341.50	711700.36
2933	464339.19	711724.25
2934	464336.51	711751.84

Numer punktu	Współrzędne	
	X	Y
2935	464334.81	711769.34
2936	464335.55	711822.67
2937	464336.34	711880.50
2938	464337.09	711892.47
2939	464338.74	711918.96
2940	464332.68	711962.43
2941	464332.37	711964.57
2942	464328.20	711994.46
2943	464326.41	712000.75
2944	464322.56	712014.17
2945	464315.02	712040.44
2946	464313.93	712044.26
2947	464305.98	712071.95
2948	464304.37	712080.24
2949	464296.85	712118.94
2950	464282.55	712192.60
2951	464281.15	712204.10
2952	464274.39	712260.14
2953	464264.74	712340.17
2954	464264.61	712341.29
2955	464264.32	712343.45
2956	464263.63	712348.44
2957	464263.42	712350.01
2958	464262.99	712353.18
2959	464256.24	712403.12
2960	464250.33	712446.95
2961	464248.64	712456.98
2962	464240.21	712506.92
2963	464232.02	712555.49
2964	464231.28	712559.89
2965	464228.90	712573.96
2966	464225.02	712607.79
2967	464219.21	712658.33
2968	464214.66	712697.93
2969	464212.48	712725.11
2970	464207.34	712789.64
2971	464205.88	712807.89
2972	464200.57	712879.15
2973	464196.70	712931.30
2974	464195.13	712952.21
2975	464190.82	712986.21
2976	464174.84	713112.34
2977	464163.12	713232.66
2978	464158.43	713307.01
2979	464167.48	713348.25
2980	464174.18	713376.47
2981	464165.04	713454.03
2982	464165.86	713531.88
2983	464145.73	713653.96
2984	464136.42	713660.36
2985	464131.99	713663.42
2986	464125.44	713667.92
2987	464112.92	713676.53
2988	464105.66	713681.51
2989	464102.06	713684.00
2990	464098.12	713686.70
2991	464093.76	713689.70

Numer punktu	Współrzędne	
	X	Y
2992	464082.07	713697.76
2993	464076.54	713701.55
2994	464070.96	713705.38
2995	464068.47	713707.09
2996	464065.85	713708.91
2997	464062.95	713710.90
2998	464059.96	713712.94
2999	464056.40	713715.41
3000	464054.06	713717.01
3001	464052.41	713718.16
3002	464080.35	713764.29
3003	464130.74	713847.90
3004	464202.07	713910.61
3005	464260.73	714038.52
3006	464267.82	714162.70
3007	464277.66	714200.29
3008	464299.59	714284.12
3009	464313.68	714367.84
3010	464327.46	714472.13
3011	464348.32	714550.55
3012	464356.20	714675.51
3013	464375.00	714745.34
3014	464380.83	714821.90
3015	464390.92	714854.30
3016	464457.71	714954.05
3017	464519.20	715013.34
3018	464587.66	715140.60
3019	464588.85	715142.94
3020	464592.84	715150.78
3021	464649.59	715262.41
3022	464716.50	715344.06
3023	464875.13	715449.54
3024	464980.80	715495.10
3025	465084.52	715527.30
3026	465146.11	715560.87
3027	465254.05	715619.68
3028	465407.22	715679.54
3029	465540.60	715772.58
3030	465616.28	715825.28
3031	465657.15	715836.32
3032	465699.67	715846.34
3033	465775.86	715852.42
3034	465782.10	715852.97
3035	465889.33	715852.40
3036	465898.91	715852.35
3037	465943.80	715845.95
3038	465986.61	715838.80
3039	466007.08	715835.21
3040	466064.69	715839.35
3041	466138.42	715847.11
3042	466182.68	715851.09
3043	466227.36	715850.30
3044	466235.44	715850.84
3045	466243.31	715851.38
3046	466254.29	715852.12
3047	466276.52	715853.64
3048	466331.90	715857.39

Numer punktu	Współrzędne	
	X	Y
3049	466554.94	715871.95
3050	466561.59	715872.40
3051	466719.68	715883.28
3052	466805.50	715889.21
3053	466910.77	715969.04
3054	467038.22	716065.67
3055	467083.68	716099.57
3056	467150.85	716152.49
3057	467144.32	716171.48
3058	467131.76	716209.38
3059	467100.05	716305.15
3060	467060.54	716419.99
3061	467041.35	716475.52
3062	467024.06	716526.55
3063	467001.63	716592.76
3064	466971.74	716680.95
3065	466907.74	716868.10
3066	466902.28	716884.05
3067	466874.25	716965.32
3068	466832.10	717088.91
3069	466814.94	717145.62
3070	466801.83	717182.25
3071	466772.79	717263.35
3072	466719.24	717419.47
3073	466692.52	717497.36
3074	466617.87	717717.02
3075	466594.34	717786.34
3076	466589.57	717800.36
3077	466589.03	717802.07
3078	466553.30	717906.29
3079	466443.48	718227.49
3080	466413.37	718315.31
3081	466397.42	718361.76
3082	466343.39	718519.13
3083	466283.95	718694.22
3084	466273.77	718724.20
3085	466203.16	718927.88
3086	466159.45	719056.77
3087	466133.95	719131.98
3088	466064.16	719337.06
3089	466045.03	719393.08
3090	465993.26	719544.68
3091	465970.78	719610.30
3092	465958.46	719646.29
3093	465929.02	719732.27
3094	465924.46	719745.62
3095	465909.86	719790.41
3096	465855.00	719949.95
3097	465848.92	719967.42
3098	465818.76	720054.14
3099	465784.82	720154.55
3100	465753.04	720248.76
3101	465743.57	720276.88
3102	465713.59	720357.54
3103	465715.51	720358.59
3104	465718.13	720360.02
3105	465717.25	720367.30

Numer punktu	Współrzędne	
	X	Y
3106	465714.01	720394.00
3107	465695.79	720544.56
3108	465683.66	720644.74
3109	465682.71	720652.57
3110	465682.01	720660.83
3111	465673.00	720767.26
3112	465670.42	720773.93
3113	465669.77	720775.58
3114	465637.12	720860.23
3115	465647.85	720946.99
3116	465651.95	720980.04
3117	465654.49	721000.57
3118	465600.50	721205.25
3119	465575.73	721273.22
3120	465569.08	721280.45
3121	465530.98	721321.69
3122	465486.74	721369.59
3123	465454.60	721463.20
3124	465449.38	721490.72
3125	465440.10	721539.62
3126	465426.67	721620.54
3127	465426.20	721623.30
3128	465424.89	721642.76
3129	465421.52	721693.12
3130	465420.11	721713.94
3131	465418.20	721742.14
3132	465416.58	721766.57
3133	465415.02	721789.42
3134	465414.09	721792.10
3135	465357.85	721950.14
3136	465358.03	721958.36
3137	465360.04	722050.03
3138	465345.16	722196.17
3139	465369.22	722279.53
3140	465361.27	722334.62
3141	465348.48	722423.30
3142	465306.05	722497.18
3143	465276.38	722549.95
3144	465195.74	722638.37
3145	465185.24	722649.92
3146	465143.29	722727.22
3147	465027.47	722866.65
3148	464971.33	722934.26
3149	464868.61	723059.60
3150	464866.38	723063.44
3151	464821.14	723141.83
3152	464814.92	723227.00
3153	464807.93	723245.70
3154	464810.13	723250.92
3155	464845.27	723334.48
3156	464899.42	723377.69
3157	464968.36	723484.64
3158	465021.71	723560.51
3159	465120.34	723641.38
3160	465149.96	723674.37
3161	465214.36	723746.78
3162	465282.82	723818.30

Numer punktu	Współrzędne	
	X	Y
3163	465289.61	723823.11
3164	465189.01	723971.46
3165	465170.50	723999.91
3166	465120.71	724076.52
3167	465117.97	724080.71
3168	465071.34	724152.39
3169	465040.53	724200.00
3170	464997.48	724173.66
3171	464957.85	724156.40
3172	464952.63	724146.70
3173	464838.13	724082.97
3174	464796.30	724147.57
3175	464706.45	724283.58
3176	464656.42	724364.37
3177	464613.78	724434.54
3178	464564.03	724516.40
3179	464520.67	724587.75
3180	464494.10	724631.27
3181	464491.50	724635.54
3182	464437.77	724723.57
3183	464408.03	724772.28
3184	464295.72	724956.38
3185	464272.16	724994.94
3186	464192.38	725125.59
3187	464188.08	725132.62
3188	464183.07	725140.83
3189	464125.82	725233.16
3190	464105.05	725248.51
3191	464021.20	725383.06
3192	463991.63	725430.52
3193	463975.21	725456.87
3194	463961.49	725452.22
3195	463960.55	725468.66
3196	463955.35	725490.84
3197	463951.04	725509.22
3198	463946.60	725528.15
3199	463939.52	725556.38
3200	463933.25	725581.31
3201	463929.98	725594.35
3202	463924.34	725616.77
3203	463919.89	725634.50
3204	463916.02	725650.36
3205	463912.93	725663.07
3206	463905.20	725694.75
3207	463900.72	725713.11
3208	463894.03	725738.75
3209	463891.26	725749.37
3210	463884.72	725775.65
3211	463881.23	725789.61
3212	463877.51	725804.54
3213	463872.37	725825.16
3214	463868.08	725842.34
3215	463862.02	725866.67
3216	463856.85	725887.36
3217	463852.30	725905.61
3218	463846.20	725930.10
3219	463843.16	725942.42

Numer punktu	Współrzędne	
	X	Y
3220	463840.35	725953.85
3221	463836.00	725971.48
3222	463834.86	725977.39
3223	463828.77	726002.32
3224	463825.86	726014.25
3225	463822.89	726025.44
3226	463815.60	726053.06
3227	463809.16	726077.90
3228	463803.83	726098.46
3229	463797.27	726123.74
3230	463793.73	726137.42
3231	463789.75	726152.76
3232	463784.47	726173.11
3233	463781.28	726185.37
3234	463777.27	726200.84
3235	463773.50	726215.40
3236	463773.33	726216.08
3237	463766.75	726242.19
3238	463762.58	726258.78
3239	463760.42	726267.36
3240	463749.62	726308.49
3241	463744.42	726319.18
3242	463728.44	726361.15
3243	463721.08	726380.46
3244	463715.82	726394.28
3245	463711.36	726405.45
3246	463706.17	726418.48
3247	463700.51	726432.51
3248	463692.70	726451.90
3249	463686.94	726466.19
3250	463678.69	726486.68
3251	463673.06	726500.24
3252	463670.38	726507.02
3253	463662.99	726525.75
3254	463655.07	726545.78
3255	463646.74	726566.84
3256	463639.53	726585.09
3257	463631.44	726605.60
3258	463630.02	726609.41
3259	463622.31	726629.23
3260	463614.92	726648.26
3261	463608.58	726664.52
3262	463601.47	726682.83
3263	463600.37	726685.67
3264	463593.45	726703.45
3265	463586.95	726720.18
3266	463580.37	726737.10
3267	463573.43	726754.94
3268	463566.24	726773.40
3269	463559.00	726792.06
3270	463551.36	726811.71
3271	463544.12	726830.31
3272	463536.99	726848.65
3273	463529.85	726867.00
3274	463522.59	726885.68
3275	463515.03	726905.11
3276	463510.96	726916.32

Numer punktu	Współrzędne	
	X	Y
3277	463504.38	726945.27
3278	463503.39	726951.80
3279	463493.36	727018.70
3280	463489.16	727046.82
3281	463486.19	727066.58
3282	463481.94	727094.93
3283	463478.38	727118.68
3284	463474.24	727146.36
3285	463470.08	727174.04
3286	463465.34	727205.68
3287	463462.68	727223.49
3288	463459.13	727247.22
3289	463455.82	727269.12
3290	463452.38	727291.86
3291	463446.34	727333.53
3292	463441.02	727370.74
3293	463437.16	727397.20
3294	463434.69	727414.05
3295	463429.71	727448.09
3296	463426.07	727473.04
3297	463423.18	727492.80
3298	463422.31	727498.82
3299	463415.55	727545.30
3300	463411.97	727569.94
3301	463407.95	727597.62
3302	463403.90	727625.55
3303	463402.86	727632.70
3304	463398.22	727665.78
3305	463395.30	727686.70
3306	463392.37	727707.61
3307	463389.45	727728.50
3308	463383.43	727770.80
3309	463376.78	727817.56
3310	463373.43	727839.90
3311	463370.14	727862.32
3312	463367.93	727878.11
3313	463365.76	727893.67
3314	463354.50	727974.01
3315	463349.19	728011.92
3316	463344.87	728041.19
3317	463343.82	728050.58
3318	463341.78	728068.77
3319	463339.03	728088.09
3320	463334.00	728123.39
3321	463332.87	728131.35
3322	463330.23	728149.93
3323	463328.20	728164.15
3324	463323.83	728194.78
3325	463322.14	728235.68
3326	463353.78	728243.76
3327	463521.65	728286.35
3328	463551.28	728293.87
3329	463773.80	728350.01
3330	463971.00	728400.12
3331	464058.04	728422.20
3332	464154.69	728446.70
3333	464125.27	728647.61

Numer punktu	Współrzędne	
	X	Y
3334	464132.02	728649.27
3335	464125.08	728679.79
3336	464124.49	728683.62
3337	464113.52	728720.25
3338	464182.05	728739.78
3339	464170.10	728786.76
3340	464143.92	728782.05
3341	464141.99	728788.90
3342	464120.08	728784.54
3343	464098.08	728779.53
3344	464085.34	728828.44
3345	464098.00	728833.65
3346	464047.71	728992.76
3347	464262.31	729077.01
3348	464306.08	728920.12
3349	464284.70	728911.12
3350	464344.01	728701.18
3351	464438.11	728723.76
3352	464505.58	728740.00
3353	464494.87	728746.79
3354	464487.48	728751.30
3355	464478.05	728756.48
3356	464472.76	728759.38
3357	464454.76	728769.26
3358	464451.45	728771.07
3359	464439.37	728777.71
3360	464431.97	728786.42
3361	464424.24	728795.53
3362	464414.82	728806.64
3363	464412.44	728809.35
3364	464392.48	728831.99
3365	464387.30	728841.07
3366	464386.34	728843.60
3367	464384.23	728849.16
3368	464381.71	728856.63
3369	464374.34	728878.43
3370	464370.86	728889.94
3371	464364.22	728911.96
3372	464360.30	728923.03
3373	464350.42	728950.99
3374	464342.30	728973.94
3375	464339.73	728981.17
3376	464335.24	729005.81
3377	464333.34	729016.20
3378	464329.01	729039.92
3379	464325.13	729061.12
3380	464322.84	729073.71
3381	464321.52	729080.89
3382	464318.11	729098.92
3383	464316.58	729104.34
3384	464314.78	729110.67
3385	464312.20	729119.82
3386	464299.70	729152.65
3387	464298.62	729153.79
3388	464283.58	729169.85
3389	464277.63	729176.20
3390	464271.34	729182.93

Numer punktu	Współrzędne	
	X	Y
3391	464267.21	729187.34
3392	464263.80	729190.96
3393	464261.38	729193.55
3394	464257.50	729197.70
3395	464252.16	729203.40
3396	464248.29	729207.54
3397	464240.80	729215.52
3398	464237.37	729224.93
3399	464233.83	729234.68
3400	464230.64	729243.45
3401	464228.29	729249.92
3402	464228.36	729255.02
3403	464229.17	729270.06
3404	464230.52	729294.88
3405	464231.53	729313.73
3406	464230.50	729324.01
3407	464229.51	729333.91
3408	464228.14	729347.01
3409	464224.33	729390.28
3410	464213.56	729407.69
3411	464198.20	729432.53
3412	464171.20	729469.19
3413	464145.61	729511.56
3414	464197.35	729524.62
3415	464235.57	729543.88
3416	464289.61	729608.46
3417	464329.16	729644.07
3418	464366.67	729676.64
3419	464375.93	729677.19
3420	464412.31	729737.20
3421	464441.78	729762.65
3422	464464.82	729774.82
3423	464499.46	729793.10
3424	464535.72	729830.36
3425	464538.41	729831.84
3426	464559.81	729843.78
3427	464597.57	729864.82
3428	464626.12	729880.74
3429	464630.55	729884.01
3430	464628.65	729924.68
3431	464658.64	730044.65
3432	464694.42	730121.72
3433	464708.17	730164.62
3434	464715.86	730234.26
3435	464733.63	730321.10
3436	464763.09	730395.98
3437	464771.22	730442.80
3438	464786.64	730473.93
3439	464789.34	730479.81
3440	464815.95	730538.05
3441	464818.59	730543.82
3442	464881.76	730625.83
3443	464903.85	730635.53
3444	464982.53	730656.91
3445	465007.06	730688.90
3446	465026.98	730715.11
3447	465072.20	730746.39

Numer punktu	Współrzędne	
	X	Y
3448	465096.93	730785.28
3449	465112.19	730824.29
3450	465137.34	730868.60
3451	465173.52	730926.92
3452	465219.06	731009.72
3453	465232.82	731020.86
3454	465281.49	731060.26
3455	465287.43	731115.05
3456	465303.90	731135.26
3457	465311.25	731139.02
3458	465334.64	731146.19
3459	465358.11	731162.82
3460	465373.24	731193.69
3461	465375.97	731206.10
3462	465386.53	731249.62
3463	465418.44	731315.51
3464	465442.04	731345.13
3465	465434.73	731461.26
3466	465433.95	731507.46
3467	465432.40	731550.21
3468	465431.32	731590.21
3469	465428.72	731590.01
3470	465381.60	731586.48
3471	465308.96	731580.54
3472	465228.25	731573.46
3473	465192.40	731570.32
3474	465187.91	731569.94
3475	465077.32	731560.59
3476	465027.94	731556.44
3477	464978.11	731552.24
3478	464892.24	731545.20
3479	464873.13	731543.64
3480	464764.32	731534.12
3481	464757.85	731533.58
3482	464685.48	731527.47
3483	464670.34	731526.18
3484	464667.60	731521.93
3485	464551.14	731511.83
3486	464518.60	731508.84
3487	464440.00	731501.62
3488	464438.65	731501.49
3489	464419.37	731499.92
3490	464411.79	731499.31
3491	464404.27	731498.70
3492	464338.95	731493.41
3493	464337.35	731493.27
3494	464310.76	731491.00
3495	464287.89	731489.05
3496	464261.12	731486.77
3497	464247.38	731485.59
3498	464231.12	731484.20
3499	464214.20	731482.78
3500	464201.21	731481.69
3501	464193.01	731481.01
3502	464183.46	731480.20
3503	464179.78	731479.90
3504	464154.60	731477.78

Numer punktu	Współrzędne	
	X	Y
3505	464131.96	731475.89
3506	464123.46	731475.17
3507	464110.66	731474.06
3508	464088.00	731472.10
3509	464066.68	731470.23
3510	464063.24	731469.95
3511	464047.10	731468.54
3512	464043.11	731468.20
3513	464038.98	731467.83
3514	464035.54	731467.54
3515	464024.84	731466.60
3516	464014.23	731465.70
3517	463992.89	731463.92
3518	463972.27	731462.20
3519	463959.21	731461.10
3520	463948.95	731460.24
3521	463944.16	731459.83
3522	463938.58	731459.36
3523	463920.00	731457.82
3524	463909.83	731456.96
3525	463901.42	731456.20
3526	463882.84	731454.52
3527	463864.27	731452.86
3528	463845.05	731451.12
3529	463826.47	731449.46
3530	463819.10	731448.79
3531	463809.45	731447.98
3532	463793.12	731446.61
3533	463786.31	731446.05
3534	463768.59	731444.57
3535	463753.61	731443.32
3536	463741.37	731442.30
3537	463729.13	731441.28
3538	463714.79	731440.08
3539	463701.86	731439.00
3540	463696.53	731438.56
3541	463693.00	731438.27
3542	463679.56	731437.16
3543	463667.53	731436.17
3544	463658.07	731435.39
3545	463644.65	731434.28
3546	463631.22	731433.16
3547	463621.12	731432.33
3548	463609.03	731431.33
3549	463597.64	731430.40
3550	463592.92	731430.00
3551	463585.56	731429.37
3552	463571.44	731428.17
3553	463559.94	731427.19
3554	463548.45	731426.20
3555	463532.99	731424.88
3556	463520.96	731423.86
3557	463506.18	731422.59
3558	463492.06	731421.39
3559	463486.18	731420.88
3560	463482.90	731420.60
3561	463463.90	731419.08

Numer punktu	Współrzędne	
	X	Y
3562	463460.42	731418.80
3563	463460.64	731422.78
3564	463454.65	731422.27
3565	463362.03	731414.65
3566	463268.88	731406.33
3567	463248.66	731404.62
3568	463161.09	731397.29
3569	463055.51	731388.54
3570	462950.71	731379.60
3571	462898.66	731375.14
3572	462843.33	731370.39
3573	462824.86	731368.69
3574	462695.26	731356.69
3575	462696.04	731346.94

Numer punktu	Współrzędne	
	X	Y
3576	462672.00	731345.03
3577	462668.06	731344.70
3578	462666.30	731354.38
3579	462629.01	731351.79
3580	462605.35	731349.75
3581	462528.88	731343.98
3582	462454.24	731337.45
3583	462390.75	731331.93
3584	462339.33	731327.42
3585	462306.76	731324.64
3586	462200.68	731315.35
3587	462160.58	731311.87
3588	462097.84	731306.42
3589	462094.54	731306.13

Numer punktu	Współrzędne	
	X	Y
3590	462056.62	731303.01
3591	461994.74	731297.54
3592	461985.63	731296.89
3593	461773.28	731278.98
3594	461559.69	731260.55
3595	461451.36	731245.01
3596	461287.21	731245.86
3597	461280.89	731246.46
3598	461251.02	731249.32
3599	461245.22	731249.88
3600	461233.48	731251.02
3601	461130.66	731261.97
3602	461022.52	731279.09
3603	460980.40	731288.31